ఆంధ్ర పత్రికి చందా వివరం

	వీజెంటుద్వారా రు న పై.	పోస్టువ్వారా రు న పై.
సాధారణ దినములలో పత్రిక	0-38	—
ఆదివారపు పత్రిక	0-13	—
ఒక నెల	2-65	2-75
3 నెలలు (ముందుగా చెల్లించిన వారికి)	7-75	8-00
6 నెలలు ,, ,,	15-50	16-00
ఒక సంవత్సరం ,, ,,	31-00	32-00

ఆంధ్రపత్రిక

Regd. No. M 1118 FOUNDER : DESODHARAKA K. NAGESWARA RAO సంపుటం 51 : సంచిక 74

సోమవారం 15-6-1964 ★ THE ANDHRA PATRIKA - MADRAS 4 పుటలు : 8 పైసలు

ఫిలిప్స్
రేడియోలు, బల్బులు,
ట్యూబ్ లైట్లు, యాంప్లిఫయర్లకు
మోడరన్ ఆటో స్టోర్సు,
గవర్నరుపేట, విజయవాడ-2.
(పిస్టోపీస్ రోడ్ - సినిమా ;
(H O.) కాన్వెంటు రోడ్ - రాజమండ్రి-1)

విజయవాడ వించిపేటలో ఘోరమైన మరొక అగ్నిప్రమాదం

300 నివాసాలు దగ్ధం: పహారా సాగిస్తున్న ఉద్యోగుల దిగ్భ్రమ

ప్రజల దయనీయ పరిస్థితి: స్త్రీల ఆక్రందనం: బాల బాలికల రోదనం

('ఆంధ్రపత్రిక' ప్రత్యేక ప్రతినిధి) విజయవాడ, జూన్ 14 :

నేటి మధ్యాహ్నం వించిపేట, మాయాబజార్ ప్రాంతాలలో మరో అగ్ని ప్రమాదము సంభవించిన ఫలితముగా రెండుమూడు వందలకుటైగా ఇళ్ళు దగ్ధమైపోయాయి.

గత బుధవారమునుండి విజయవాడలో సంభవించిన నాల్గవ అగ్నిప్రమాదమిది. సరిగా 12-30 గంటలకు అగ్నిప్రమాదము సంభవించింది. పెద్దగా గాలి వీచుచున్నందున మంటలు నలువైపుల వ్యాపించాయి. అగ్నిమాపకదళము వారు వెంటనే అగ్నిమాపక యంత్రాలతో వించిపేట, మాయాబజారుప్రాంతాలకు వెళ్ళి మంటలను ఆర్పుటకు ప్రయత్నించారు. దగ్గరిలో నీరు దొరకనందున మంటలను ఆర్పడము ప్రారంభించుటకు కొంత వ్యవధి తీసుకున్నది.

పోలీసు ఇన్ స్పెక్టరు జనరల్ శ్రీ ఎ. కె. కె. నంబియార్ అదనపు ఐ. జి. శ్రీ శివకుమారలాల్ సబ్-కలెక్టర్ శ్రీ యం. వి. రామనన్, తదితర సీనియర్ అ[illegible] మంటలను ఆర్పే కార్యక్రమాన్ని తనిఖీచే సేనిమిత్తము వెంటనే వించిపేటకు వెళ్లారు. పట్టణ కాంగ్రెసు సంఘాధ్యక్షుడు డాక్టర్ జి. ఎస్. రాజు, డా॥ టి. వి. ఎస్. చలపతిరావు యం. యల్. ఎ. తదితర కాంగ్రెసు నాయకులు కూడా అగ్నిప్రమాద ప్రాంతాలను సందర్శించారు.

నేడు సంభవించిన ప్రమాదాలు ప్రజలకంటే అధికారులనే ఎక్కువగా దిగ్భ్రాంతులను చేశాయి. ఎందుకంటే గత 24 గంటల్లో ఇల్లాంటి దుస్సంఘటనలు జరుగకుండా చూచేందుకు పోలీసు గస్తీ, పహారా ఏర్పాట్లు అధికము చేయబడినవి. నగరవాసులు నిస్పృహపూరితులై వున్నారు. చేయగలిగింది ఏమీలేక దైవాధీనమని చెప్పి ఊరకున్నారు.

"కాలిపోతున్న ఇళ్లల్లోంచి సామానులను బయట చేరవేసుకుంటున్న దృశ్యాలు, స్త్రీలు, పిల్లల హాహారాలు వింటూవుంటే హృదయ విదారకముగా వున్నట్లు" మా ప్రత్యేక ప్రతినిధి వ్రాస్తున్నారు. "ఆ దుండగుడు కనబడితే ఈ మంటల్లో పడేద్దుము" అని అగ్నిప్రమాదానికి గురియైన ఒక వృద్ధుడు అరవడము వినిపించింది.

అగ్నిమాపక దళంవారు మంటల నార్పుతుండగా పొరుగు ప్రాంతాలలోనివారు తమ తమ ఇండ్లలోని సామానులను బయట బజార్లలోకి చేరవేసుకోవడం ప్రారంభించారు. వించిపేట అగ్నిప్రకరణం వార్త క్షణంలో పట్టణమంతా వ్యాపించింది.

కొన్ని డజన్లమంది స్త్రీలు, పురుషులు—ఎక్కువమంది కార్మికులు—నిద్రిస్తూ, అగ్నిప్రమాదానికి లోనైన వించిపేటలోని తమ ఇండ్లకు పరుగెత్తారు. బహుశా జీవనోపాధి కోసం పనిచేసే నిమిత్తము వారు పట్టణంలో మరోచోటికి పోయివుండవచ్చు. వించిపేట ప్రాంతంనుండి పెద్దగా పొగలేవడం చూచిన పై కార్మికులు తమ చేస్తున్నపనులు మానివేసి తమ ఇండ్లకు పరుగెత్తడం మొదలు పెట్టారు కాని, వారు తమ ఆస్తిపాస్తులను చూడలేకపోయారు. వారు వచ్చేటప్పటికే అన్నీ బూడిదై పోయాయి.

హిందువులు, ముస్లింలు—అన్ని కులాలకు, మతాలకు చెందిన ప్రజలు నిర్వాసితులైనారు. నేడు సంభవించిన అగ్నిప్రమాదంలో విశేషమేమనగా దగ్ధమైపోతున్న ఇండ్లనుండి ఒక్క సామానునుకూడా రక్షించుకోవడం సాధ్యపడకపోవడమే. మంటలు ఉధృతంగా వుండటంవల్ల, గాలులు తీవ్రంగా వీస్తున్నందున కాలిపోతున్న ఇండ్ల దరిదాపులకు ఎవ్వరూ పోలేకపోయారు.

విజయవాడ నేటితో సరా?

కొంతకాలం గడిస్తే తప్ప ఎన్ని ఇళ్లు దగ్ధమైనది తెలియదని మంటలు మండుతుండగా అంచనా వేయడము సరిగాదని పోలీసు ఇన్ స్పెక్టరు జనరలు ఆంధ్రపత్రిక ప్రతినిధి వారిని కలుసుకొన్నప్పుడు చెప్పారు.

ఈ నివేదిక ఇస్తున్న సమయానికి అగ్నిమాపకదళము మంటలను ఆర్పుటకు నిశ్శ్రమత్నము చేస్తున్నారు. ఒక సమయంలో మంటలు 18 అడుగుల ఎత్తువరకు లేచినట్లు అగ్నిప్రమాదాన్ని ప్రత్యక్షముగా చూచిన ఒకరు చెప్పారు.

"నేటితో విజయవాడ సరా" అనిపించినట్లు ఆయన అన్నారు.

ఇక్కడ మొగల్రాజపురంలో ముత్యాలంపాడు కాలనీలో ఒక కొననవున్న ఒక గుడిసెకు నేటి మధ్యాహ్నం నిప్పు అంటుకున్నది. కాని వెంటనే మంటలను ఆర్పివేశారు. జనము కాలిపోతున్న గుడిసెను పీకివేసి మంటలు వ్యాపించకుండా చేశారు. పోలీసు పహారా, కాంగ్రెసుసంఘాల కావలా వున్నాకూడా ఈ దుస్సంఘటన జరిగింది. విజయవాడకు 20 మైళ్ళ దూరములోని ద్రాక్షారామంలోని నిన్న అగ్నిప్రమాదము సంభవించి 40 గుడిసెలు కొన్ని గడ్డివాములు దగ్ధమైనట్లు గతరాత్రి ఇక్కడికి అందిన వర్తమానము ద్వారా తెలిసింది.

తొలి వార్తలు

శుక్రవారంనాడు రాత్రి ముఖ్యమంత్రి శ్రీ కాసు బ్రహ్మానందరెడ్డి వచ్చి నిన్న అగ్నిప్రమాదాలకు గురియైన ప్రాంతాలను చూచివెళ్ళినతరువాత ప్రజలకు కొంచెము ధైర్యము ఏర్పడింది. ముఖ్యమంత్రి రాకవలన అధికారులకు చురుకు ఎక్కువ అయి అహర్నిశలు జాగ్రత్తగా వుండి పహారా వుంటున్నారు.

ఇళ్ళముందు ఇల్లాంటి దుస్సంఘటనలు జరగడానికి వీలులేదని నిన్న ముఖ్యమంత్రి ఉద్యోగులకు, పోలీసు అధికారులకు స్పష్టంగా చెప్పినట్లు తెలుస్తున్నది. నిరోధక చర్యలను, సహాయచర్యలను వెంటనే తీసుకొనవలసిన అవసరాన్నికూడా ఆయన ఉద్యోగులకు నన్నచెప్పారు. ముఖ్యమంత్రి రాక వారి చర్యల వర్యవసానముగా కొంత మంచిమార్పు కనబడుతోంది.

ఇరుగు పొరుగు జిల్లాలు పశ్చిమగోదావరి, గుంటూరు, కాకినాడ హైదరాబాద్‌లనుండి అధనముగా పోలీసు బంగాలును రప్పించారు. ప్రస్తుతము 600 మంది పోలీసులు నగరములో అగ్నిప్రమాదాలకు గురియైన ప్రాంతాలలోను, ఇతర కీలకస్థానాల్లోను పహారా వుంటున్నారు. నేడు రేపు మరికొంత పోలీసు బలగం రానున్నది.

ఇవాళ మధ్యాహ్నంవరకు పోలీసులు 151 క్రిమినల్ ప్రొసీజరుకోడ్ క్రింద 48 మందిని అరెస్టుచేశారు. అరెస్టు అయినవారిలో ఇరువర్గాలకు చెందినవారున్నట్లు తెలుస్తున్నది. సాయంత్రముగా మరికొన్ని అరెస్టులు జరుగవచ్చని అనుకుంటున్నారు

ముఖ్యమంత్రి వెరెవ్‌వార్తను పురస్కరించుకొని పోలీసు ఇన్‌స్పెక్టరుజనరలు శ్రీ ఎ కె కె. నంబియార్ ఇవాళ ఉదయం విజయవాడ చేరారు. వెంటనే ఆయన అగ్నిప్రమాదాలు జరిగినప్రాంతాలను, గలాటాకు ఆస్కారమువున్న ఇతరప్రాంతాలను సందర్శించారు. సబ్‌కలెక్టరు శ్రీ యం. వీరరాఘవన్ ఐ. జి. వెంట వున్నారు.

"పరిస్థితిని ప్రశాంతముగా వుంచేందుకు అవసరమైన చర్యలన్నీ తీసుకుంటున్నాము. తగినంత బందోబస్తు ఏర్పాటుచేయడానికి అధనముగా పోలీసులను పిలిపించాము. అంతేగాక పహారా, బందోబస్తు విధులతోపాటు

(2 వ పేజీ చూడుడు)

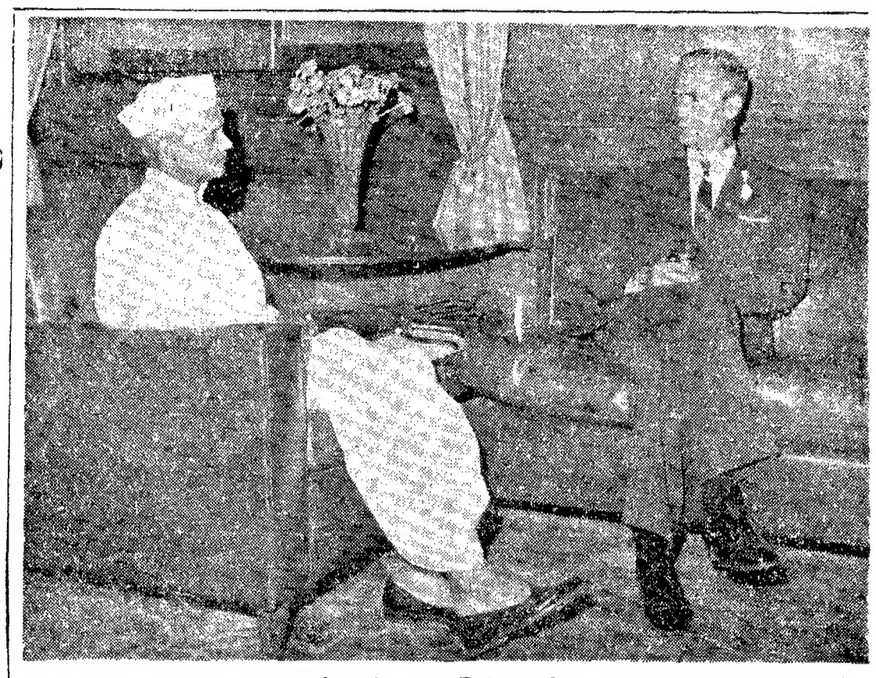

దక్షిణవియత్నాం విదేశాంగమంత్రి శ్రీ ఫాన్ హైక్వాట్ 11-వ తేదీన భారతప్రధాని శ్రీ లాల్ బహదూర్ శాస్త్రిని కలుసుకున్నప్పటి చిత్రం.

ఆసియాలో చైనాకు దీటుగా భారత్ సైనికశక్తి అభివృద్ధి

అమెరికా ఆకాంక్ష: భుట్టో వైఖరి: కాశ్మీర్ సమస్యపై కొత్త బెదిరింపు

రావల్పిండి, జూన్ 14 :

"ఆసియాలో చైనాకు ప్రతిగా భారత్‌ను రూపొందించడమే అమెరికా ప్రణాళికగా తోస్తున్నది. వారి ఆశయం నెరవేరుతుందని మీరు అభిప్రాయపడుతున్నారా?" అని నిన్న ఇచ్చట ఒక గోష్ఠిలో ఒక విలేఖరి అడిగిన ప్రశ్నకు పాకిస్తాన్ విదేశాంగమంత్రి సమాధానమిస్తూ అది పాకిస్తాన్‌కు సరాసరి సంబంధించిన విషయంకాదని, అమెరికా ప్రభుత్వంవారి ప్రపంచ విధానాలతో తమకు ప్రత్యక్ష సంబంధం లేదని తమకు సంబంధించిందల్లా పాకిస్తాన్ భద్రతేనని, అమెరికా భారత్‌కు చెయ్యగల సైనికసహాయంవల్ల పాకిస్తాన్ భద్రతకు ఏర్పడగల ఉపద్రవమే తమకు సంబంధించిన అంశమని శ్రీ భుట్టో జవాబిచ్చారు.

శ్రీ భుట్టో విలేఖరులతో మాట్లాడుతూ అమెరికా నిర్ణయంవల్ల ఈ మండలంలో ఉద్రిక్తత పెరగగలదని, కాశ్మీర్‌లో సహా భారత్ పాకిస్తాన్‌ల ప్రధాన వివాదాల పరిష్కారంకూడా దెబ్బ తినగలదని అన్నారు.

నిబంధ విధానమే మారగలదట

అమెరికా నిర్ణయంవల్ల భారత్ మరింత మొండిగా వ్యవహరించి, భారత్—పాకిస్తాన్ వివాదాల పరిష్కారకాశాలను క్షీణింపజెయ్యదా? అని ఒక విలేఖరి అడుగగా శ్రీ భుట్టో జవాబిస్తూ, రక్షణ వ్యవస్థలో ప్రభుత్వం సహించే ఏధానం నిబంధ విధానం అన్నట్లయితే అమెరికా నిర్ణయంవల్ల కొత్త నిర్వచనాలు వస్తవని, ఆసియా, ఆఫ్రికాలలోనేకాక మొత్తం ప్రపంచంలో వివిధరాజ్యాలమధ్య బలాబలాల స్థితికూడా మారిపోగలదనిఅన్నారు.

ఆసియాలో చైనాకు పోటీగా భారత్‌ను తయారుచెయ్యడం అమెరికా అభిమతంకాదా? అని ఒక విలేఖరి అడుగగా ఆ సమస్య అమెరికాకు ప్రత్యక్షంగా సంబంధించినది కాదని, అమెరికా ఎముర్కోవలసిన ప్రపంచ సమస్యలతోతమకు సంబంధంలేదని అయితే పాకిస్తాన్ తనభద్రతగురించిఆలోచించి ఈ ఉపఖండంలో శాంతికి జాగ్రత్త పడవలసి వుంటుందని శ్రీ భుట్టో చెప్పారు.

పాక్ రక్షణమంత్రి వివరణ

పాకిస్తాన్ ఆర్థికమంత్రి శ్రీ షుహమ్మద్ షోయెబ్ నిన్న నిక్కడ విలేఖరులతో గోష్ఠి జరుపుతూ మొన్న పార్లమెంటులో ప్రవేశపెట్టిన బడ్జెట్‌లో దేశ రక్షణకు తగిన మొత్తం కేటాయించనన్నారు. లాల్‌కు అమెరికా తలపెట్టిన సైనిక సహాయంవల్ల ఏర్పడిన ప్రమాదాన్ని ఎదుర్కొనేందుకు తగిన వనతి కల్పించబడిందన్నారు. దేశరక్షణకు అవసరవర్యలు తీసుకోబడిన వన్నారు.

జవహర్ పర్వతం

డార్జిలింగ్‌లో నామకరణం

కలకత్తా, జూన్ 13 : నేటి ఉదయం విమానంద్వారా నెహ్రూ చితాభస్మాన్ని వర్షింపజేసిన డార్జిలింగ్‌లోని బిర్చ్ కొండను ఇరవై 'జవహర్ పర్వతం' అని పిలుస్తారని పశ్చిమ బెంగాల్ ముఖ్యమంత్రి శ్రీ పి.సి. సేన్ నేడిక్కడ వెల్లడిచేశారు.

బారక్‌పూర్‌లో గాంధీఘాటుకు ఇరుప్రక్కల 'వీరజవహర్ మంజ్' అనేపేరిట జూన్ 10-వ తేదీన శ్రీ నెహ్రూ చితాభస్మాన్ని హుగ్లీ నదిలో నిమజ్జనంచేసిన జ్ఞాపకార్థం ఒకతోట వేయబడుతుందని ముఖ్యమంత్రి ప్రకటించారు.

రేడియో ప్రసారంలో మాట్లాడుతూ ఆయన ఈ విషయాలను ప్రకటించారు. బిర్చి కొండవద్ద ఏర్పాటుచేయబడిన హిమాలయ పర్వతారోహకసంస్థ ఆవరణ ఇకపై 'విజ్ఞాన్ విహార్' అని పిలువబడుతుందనికూడా ఆయనతెలియజేశారు.

బెంగుళూరు విశ్వవిద్యాలయం

బెంగుళూరు, జూన్ 14: మైసూరులో మూడవదైన బెంగుళూరు విశ్వవిద్యాలయం 1964-65 విద్యా సంవత్సరంనుండి పని చేయడం ప్రారంభిస్తుంది.

రంగూన్ - కలకత్తాల మధ్య అదనపు విమానాలు

కలకత్తా, జూన్ 13 : బర్మా నుంచి భారతీయ పౌరులను విమానాలలో చేరవేసేందుకు, భారత విమానసంస్థ, బర్మా విమానసంస్థ ఈ 15 వ తేదీనుంచి రంగూన్-కలకత్తా నగరాలమధ్య మరికొన్ని విమానాలు నడుపుతాయి.

ప్రస్తుతం భారత విమానసంస్థ వారానికి రెండు విమానాలు, బర్మా విమానసంస్థ నిత్యం ఒక విమానం కలకత్తా—రంగూన్‌ల మధ్య నడుపుతున్నాయి.

సుమారు 1 లక్షమంది భారతీయ పౌరులు భారతదేశానికి తిరిగి వచ్చేందుకు వేచి ఉన్నారని స్థానికంగా వేసిన అంచనా తెలుస్తోంది.

గతనెలలో భారత విదేశాంగశాఖ కార్యదర్శి శ్రీ గుణదీవియా, బర్మాప్రభుత్వ ప్రతినిధులు ఒక ఒప్పందంమీద సంతకాలు చేసిన దరిమిలా నిత్యం సుమారు 400 మంది భారతీయులు విమానాలలో కలకత్తా చేరుకుంటున్నారు. వీరిలో ఎక్కువమంది మద్రాసు, ఆంధ్రప్రదేశ్ రాష్ట్రాలకు చెందినవారు. స్త్రీలు, పిల్లలు అధికసంఖ్యాకులుగా ఉన్నారు.

స్వదేశానికి తిరిగివెళ్ళే భారతీయ పౌరులకు ప్రయాణపత్రాలు జారీచేస్తున్న, బర్మా ప్రభుత్వశాఖలు ఇటీవల మరికొన్ని కేంద్రాలు తెరవబడిన దరిమిలా తమ కార్యకలాపాలను ఎక్కువ చేశాయి.

భారతరాయబారి కార్యాలయం తాలూకు కాన్సులర్ విభాగం బర్మా అధికారులతో సహకరించి పనిచేస్తున్నది. కాన్సులర్ జనరల్ శ్రీ ఎస్. ఇ. జోషి ఈ కేంద్రాలను చూచి వస్తున్నారు.

అధికారులు భారతీయ పౌరులందరినుంచి నిబంధనలకు లోబడిన కరెన్సీనోట్లు పుచ్చుకుని వారి ప్రయాణానికి కావలసిన దానపత్రాలు ఏర్పాట్లుకూడా చేస్తున్నారు. వారికి నగరంలోని మూడు బ్యాంకులలో డబ్బులు ఇప్పించే ఏర్పాట్లు కూడా చేశారు.

పంజాబ్ ముఖ్యమంత్రి స్వరణ్‌సింగ్ లేక సచార్

మాస్టర్ తారాసింగ్ మద్దతు: శాస్త్రి, నందాలతో రాష్ట్రనాయకుల చర్చలు

న్యూఢిల్లీ, జూన్ 14: దాన్ సంఘం తీర్పు ఫలితంగా పంజాబ్ ముఖ్యమంత్రి సర్దార్ ప్రతాపసింగ్ కైరన్ రాజీనామాచేసే పక్షంలో, ఆయనస్థానే పంజాబ్ ముఖ్యమంత్రిగదికి నిర్ణయి చవలసిన వ్యక్తిని గురించి ఉన్నతస్థాయిలో నిన్న యిక్కడ చర్చలు జరిగాయి.

దాన్ సంఘం తీర్పు కనీసం రెండు మూడు అంశాల్లో అయినా సర్దార్ కైరన్‌కు బాగా వ్యతిరేకంగా ఉండవచ్చునని పర్యవేక్షణీయ వర్గాలవారు అభిప్రాయపడుతున్నారు.

శ్రీ కైరన్ పై 21 ఆరోపణలు ఉన్నట్లు, మొదటి అరోపణకు 32 ఉప విభాగాలు (సబ్-సెక్షన్లు) ఉన్నట్లు తెలియవచ్చింది. అయితే అవినీతి ఆరోపణ ఏదీ వీటిలో ఉన్నట్లులేదు.

కేంద్ర పరిశ్రమలమంత్రి సర్దార్ స్వరణ్ సింగ్, పంజాబ్ ప్రణాళికా శాఖ మంత్రి శ్రీ దర్బారీసింగ్, పంజాబ్ మాజీ ముఖ్యమంత్రి శ్రీ భీమసేన్ సచార్‌లతో జేజీయాంగ మంత్రి శ్రీ నందా, చర్చలు జరిపారు.

ఆకాలీనాయకుడు మాస్టర్ తారాసింగ్ గూడా, శ్రీ నందాను కలుసుకున్నారు.

శాసనసభా కాంగ్రెస్ పార్టీనాయకుడుగా ఎవరిని నిర్ణయించవలసినదీ తెలుసుకోవటానికి దేశీయాంగమంత్రి, పంజాబ్ నాయకులను కదిపిచూచినట్లు తెలుస్తున్నది.

ఈ చర్చలు ముగిసిన అనంతరం, శ్రీ నందా, ప్రధానమంత్రి శ్రీ లాల్‌బహదూర్ శాస్త్రిని కలుసుకొని, ఒక గంటసేపు సంప్రదింపులు జరిపారు.

శ్రీ స్వరణ్‌సింగ్ గూడా శ్రీ శాస్త్రిని కలుసుకున్నట్లు తెలియవచ్చింది.

శ్రీ కైరన్ అనంతరం పంజాబ్ ముఖ్యమంత్రిగా సర్దార్ స్వరణ్‌సింగ్ గాని, శ్రీ భీమసేన్ సచార్ గాని కావచ్చునని యిక్కడ భావించబడుతున్నది.

"మాస్టర్ తారాసింగ్, శ్రీ నందాను కలుసుకున్నప్పుడు తామ, సర్దార్ స్వరణ్ సింగ్‌ను, శ్రీ సచార్‌ను చాలా కాలంగా ఎరిగి ఉన్నామని, వారిలో ముఖ్యమంత్రి ఎవరైనప్పటికీ, మంచిదేనని మావించినట్లు తెలిసింది.

లూధర్ కింగ్ విడుదల

పెయంట్ ఆగస్టిన్, (ఫ్లారిడా), జూన్ 14 : జాతి వివక్షకు నిరసనలవీర్యనాయకుడు రెవరెండ్ డాక్టర్ మార్టిన్ లూథర్‌సింగ్ (నీగ్రో) 900 డాలర్లకు బాండ్ చెల్లించి నిన్న విడుదలైనారు. ఒక హోటలులో శ్వేత జాతీయులు విశ్రాంగలో కూర్చున్నందుకు ఆయన గత శుక్రవారంనాడు అరెస్టు చెయ్యబడినారు.

వచ్చేవారం మళ్ళా ఆయన ఉద్యమం సాగించనున్నారు.

పెనుగాలిలో పడవల గిరవాటు

జాంనగర్, జూన్ 13 : నిన్న సౌరాష్ట్రతీరన బేడిరేవువద్ద గంటకు 60 మైళ్ళవేగం చొప్పున ప్రచండ వాయువులు వీయగా, పెద్దపెద్ద కెరటాలు లేచిపడటంతో సుమారు 27 పడవలు దూరంగా సముద్రంలోకి కొట్టుకునిపోయాయి. ఒకదానితప్ప మిగతా పడవ లన్నిటినీ సురక్షితంగా రేవుకు చేర్చారు.

ఆరు స్టీమర్లు కూడా సముద్రంలోకి కొట్టుకునిపోయాయి. వాటిని కూడా మళ్ళా రేవుకు చేర్చారు. ఒక పడవ సముద్రంలో మునిగిపోయిందని తెలుస్తున్నది. అందులో బాక్సైట్ ఉన్నది.

ప్రాణనష్టమేమీ సంభవించలేదని రేవు అధికారి శ్రీ సి. పి. [illegible] తెల్పారు.

'నెహ్రూ-చివరి మహాదేశ్లు'

ఢిల్లీలో ఫొటోగ్రాఫ్‌ల ప్రదర్శన ప్రారంభం

న్యూఢిల్లీ, జూన్ 14: "జవహర్‌లాల్ నెహ్రూ చివరి మూడేళ్ళు" అన్నపేరుతో "హిందూస్థాన్ సమాచార్" వారు ఏర్పాటు చేసిన ఫొటోగ్రాఫ్‌ల ప్రదర్శనను ఉపరాష్ట్రపతి డా॥ జాకీర్ హుసేన్ నేడు ప్రారంభోత్సవం జరిపారు.

ప్రదర్శనంలో నెహ్రూ వ్యక్తిత్వం లాలాకు సంబంధించిన ఫొటోగ్రాఫ్‌లు ఉన్నాయి. అటలో ఆయన చూపే నెహ్రూను, గాంధీజీ సమాధివద్ద నిస్సహాయుడుగా నిల్చున్న ఆంతేవాసిని, జనానికి దూరంగా ఉండేందుకు మనలికి పారిపోయిన రమణీయమును, తత్వవేత్తను ఈ చిత్రాలలో చూడవచ్చు.

ఈ ప్రదర్శనంలో ఉన్న ఫొటోగ్రాఫ్‌లు అత్యద్భుతంగా ఉన్నాయని, "మనం ఆయన ముఖం మళ్లీ చూడలేకపోయినా, ఫొటోగ్రాఫ్‌లు, మనకు కలిగిన కష్టాన్ని జ్ఞాపకం చేస్తూ ఉంటాయని డా॥ జాకీర్ హుసేన్ అన్నారు.

కేంద్ర ఆరోగ్యమంత్రి డా॥ సుశీలా నయ్యర్ కూడా ప్రసంగించారు.

నెల్లూరుకు సుబ్బారెడ్డి ఆగమనం

నెల్లూరు, జూన్ 14: నెల్లూరు లోక్‌సభ నియోజకవర్గంనుంచి ఆంధ్రప్రదేశ్ శాసన సదస్సుకు జరుగుతున్న ఎన్నికల్లో కాంగ్రెస్ అభ్యర్థికి ఓటు చేసే నిమిత్తం రాష్ట్ర వల్లిక్‌వర్క్స్ మంత్రి శ్రీ ఎ. సి. సుబ్బారెడ్డి యిక్కడకు వచ్చారు.

అత్మకూరు, వేజెర్ల సమితుల సభ్యులు యితర పంచాయతీ సభ్యులు దాదాపు వంద మంది దాకా కొల్లగట్లవద్ద శాసనసభ్యుడు శ్రీ ఆనం సంజీవరెడ్డి అధ్యక్షతన సమావేశమైనారు.

నెల్లూరు పురపాలక సంఘంలోని కాంగ్రెస్ సభ్యులు, తదితర సమితి సభ్యులు, స్థానిక సహకార కేంద్ర బ్యాంకువద్ద నేడు సమావేశమై కాంగ్రెస్ అభ్యర్థి శ్రీ సిద్దారెడ్డి వెంకటకృష్ణారెడ్డిని బలపరచేందుకు నిర్ణయించారు. శ్రీ వెంకటకృష్ణారెడ్డి, శాసనసభ్యత్వానికి పోటీ చేస్తున్నారు. వివిధ కేంద్రాల్లో రేపు పోలింగ్ జరుగనున్నది. మొత్తం ఓటర్లు 1200.

లావోస్ సమస్య :

చతుర్దశరాజ్య సభ జరగకపోతే తమకు తామై చర్య

బ్రిటన్, రష్యాలకు చైనా సందేశం: అమెరికా వైఖరిపై నిశిత విమర్శ

పెకింగ్, జూన్ 14 : లావోస్ సమస్యపై చర్చకు జెనీవాసమావేశాలలో పాల్గొన్న 14 రాజ్యాల సమావేశాన్ని అనతికాలంలో ఏర్పాటుచెయ్యకపోతే ఇకతమంతటతాము చర్యకు ఉపక్రమించవలసి వస్తుందని చైనా గత రాత్రి బ్రిటన్, రష్యాలకు విశదం చేసింది.

చైనావిదేశాంగమంత్రి మార్షల్ చెన్‌యీ బ్రిటన్ విదేశాంగమంత్రి శ్రీ ఆర్. ఏ. బట్లర్‌కు శ్రీ అంద్రీ గ్రోమికోకు (రష్యా)పై "హెచ్చరిక"తో ఒక సందేశం పంపారు చైనా ప్రకటన అల్టిమేటమ్ వంటిదని పరిశీలకులు అభిప్రాయపడుతున్నారు.

లావోస్‌లో నిషేధవిధానాలు ఏర్పడినవని, జెనీవా ఒడంబడికలను అమెరికా ఉల్లంఘించడాన్ని నిరోధించకపోతే సమరరాజ్యాలు ఇందాచైనాకు వ్యాపించే ప్రమాదంవున్నదని కూడా చైనా తన సందేశంలో పేర్కొన్నది.

జెనీవా మహాసభ రాజ్యంతో సంప్రతించి వెంటనే అత్యవసరచర్యలు ఏర్పాటుచెయ్యాలని సందేశ మహాసభ అధ్యక్ష దేశాలైన బ్రిటన్, రష్యాలను చైనా కోరింది.

నిరోధరులకు చెక్‌యిచ్చ సందేశంలోపాటు ప్రభుత్వప్రకటన నొకదాని కూడా యిచ్చారు. ఈ రెండూ కమ్యూనిస్టు అభిమాన పక్షమైన పథేట్‌లావో ప్రధాన కార్యాలయంపై అమెరికా బాంబులు ప్రయోగించినందుకు నిరసన తెల్పినవి.

భాగ్ ఖోలోని చైనీస్ ఆర్థికసాంస్కృతిక ప్రతినిధివర్గం బసచేసిన భవనం అమెరికా దాడులవల్ల దెబ్బతిన్నవన్నారికూడా. భాగ్ ఖాపై అమెరికా విమానాలు దాడిచెయ్యనే లేదని యిన్‌టర్‌వియేస్‌లో అమెరికా రాయబారి ప్రతినిధి ఒకరన్నారు.

అమెరికా విమానాల విహారం

వియన్‌టియేన్, జూన్ 13 : రెండురోజుల విరామంమీమట తిరిగి నిన్న అమెరికన్ విమానాలు లావోస్‌పై పరిశీలన విహారాలుజరిపినవి లావోస్ వైమానికదళానికి అమెరికాలో తయారైన యుద్ధ విమానాలు కలవని, వాటి వ్యవహారంలో అమెరికాకు సంబంధంలేదని అమెరికా రాయబారి ప్రతినిధి అన్నారు.

ఈ సమీయాలను బహిరంగంగా చర్చించరాదని అమెరికా, లావోసులు నిర్ణయించుకొన్నట్లు కూడా తెలియజేశారు.

బ్రిటిష్, రష్యన్ అధికారులు అంతర్జాతీయ శాంతి పర్యవేక్షకుల్లో అధికారులు శీఘ్రస్థితి బాగా పుంజుకోవడంవల్ల నేడుకూడా భాగ్ ఖా చేరుకోలేక పోయారు. లావోస్‌లోని మూడు ప్రధానపక్షాల అధినాయకులు తెరువేశం నిర్ణయాలు తెల్పుడంలోగల మంచి సద్భావనా వారు చర్చించదలచారు.

లావోస్‌లో పొరు నివారించేసి, సామాన్య పౌర మౌలికాధికారాన్ని పటిష్టం చెయ్యడం నుంచి బ్రిటన్, అమెరికా, కెనడా, భారత్, పోలండ్, దక్షిణ వియత్నామ్‌ల రాయబారులు నిన్న నిర్వుట చర్చలుజరిపారు.

పోలిష్ ప్రతిపాదన భారత్ అభిప్రాయం

న్యూఢిల్లీ, జూన్ 12: లావోస్‌లో తటస్థస్థానం అమోదించినట్లే, దక్షిణ పక్షీయులు, పథేట్ లావోవారుకూడా పోలండ్ ప్రతిపాదనలను అమోదించగలరన్న అభిప్రాయాన్ని భారత విదేశాంగశాఖవారు అభివ్యక్తం చేస్తున్నారు.

ఈ ప్రతిపాదనలను భారత ప్రభుత్వం అమోదించింది. పోలండ్ ప్రతిపాదించిన ఆరు రాజ్యాలవారో పాల్గొనగలని రష్యా బ్రిటన్‌లకు, పోలండుకు తెలియజేసింది.

* వర్గ ప్రకటనలు *

కావలెను

తెలుగు అకౌంట్సులో (లెక్కలు) అనుభవము, సమర్థత గల మద్రాసు నివాసియగు గుమాస్తా కావలెను. వయస్సు 40 సంవత్సరములు మించకూడదు. బాక్సు నెం. 1717 ఆంధ్ర పత్రిక, మద్రాసు-1.

పోస్ట్ నెం. 370 (గవ్వు: 'MEDICLA'
కాకతీయ మెడికల్ కాలేజి,
వరంగల్
(ఆంధ్రప్రదేశ్)

రెండు సంవత్సరముల యింటర్మీడియెట్ ఎం. బి. బి. ఎస్. కోర్సు మొదటిసంవత్సరములోను మరియు రెండవ సంవత్సరము యింటర్మీడియెట్ (ఆవశ్యకతచే నిర్బంధ భాషలు)లోను ప్రవేశమునకు దరఖాస్తులు అందుకొనుటకు గడువును 1964 జూన్ 24 వరకు పొడిగించబడినది. ప్రిన్సిపాల్,
కాకతీయ మెడికల్ కాలేజి, వరంగల్

కావలెను

వెలకు 120 రూ॥ నుండి 220 రు. జీతములుగల టెలిఫోను ఆపరేటర్లును, టెలిగ్రఫిస్టులును, వెర్లెస్ ఆపరేటరులును, ఆసిస్టెంటు స్టేషనుమాస్టర్లును, P.U.C. S.S.L.C; H.S.C; and Matric Pass or failed (boys&girls) శిక్షణ పొందుటకు కావలెను. 1రు. M.O.పంపి ప్రాస్పెక్టస్‌లిమ్మని కోరవలెను. Principal
B. T. & T. T. College
6/17th Line, Brodipet, Guntur-2.

కావలెను

P.U.C, S.S.L.C; H.S.C.&S.S.C; ఫాసు లేక ఫెయిల్ విద్యార్థులనుండి టెలిగ్రాఫ్ రైల్వే శాఖలలో రు. 120 నుండి రు. 160 జీతంపై ఉద్యోగములు సంపాదించుటకు టెలిగ్రాఫిస్టులు, క్లర్కులు, ఆసిస్టెంటు స్టేషన్ మాస్టర్ల శిక్షణపొంది పనిచేయుటకై దరఖాస్తులు కోరబడుచున్నవి. ప్రాస్పెక్టస్‌దరఖాస్తు ఫారమునకు రు. 1 పంపవలెను. శిక్షణ కాలం: 60 పని రోజులు మాత్రమే.
Telegraph Training Centre Krishnamachari Road Bellary. (Regd. by Govt)

టెండరు నోటీసు

శ్రీ తిరుమల తిరుపతి దేవస్థానంవారు తిరుమలకొండమీద యిబ్బారాకు తీసికొనియుండు గవర్నమెంటు కూపులోని ఈ దిగువ వివరించి యుండు వస్తికిగాను 25-6-64 తేది మధ్యాహ్నము 4 గంటలలోగా 1-7-64 తేది మొదలు 30-6-65 తేదితో అంత్యమగు వరకిటికి టెండర్లు కోరబడుచున్నవి. టెండర్లు వేయగోరువారు రూ. 5000/-(అక్షరాల అయిదువేల రూపాయల మాత్రము) దేవస్థానం లెక్కకు స్టేటుబ్యాంకునందు చెల్లించి చలానాను సీలువేసిన టెండర్లతో జతపరచి పంపవలయును. టెండర్లు 25-6-64తేది సాయంకాలము 4-30గంటలకు శ్రీదేవస్థానం ఎగ్జిక్యూటివ్ ఆఫీసరువారి వల్లగాని వారి అనుమతి పొందిన ఏజెంటు ఆఫీసరువారివల్లగాని తెరవబడును. టెండరు తెరచుకాలములో యిచ్చిన టెండరుదార్లు హాజరుకావచ్చును.

పని వివరములు

"తిరుమల గవర్నమెంటు రిజర్వు అడవుల నుండి దేవస్థానమువారు తీసికొన్న కూపులలో కట్టెలు నరికి స్టాకుచేసి తిరుమలలోని దేవస్థానంవారి కట్టెలడిపో వరకు బండ్లమీద గాని, లారీలమీదగాని తీసికొనివచ్చి దేవస్థానం డిపోద్వారా దింపి తూకము వేయుటకు పైకన వర్ణించిన అయిటములకు టన్నుకి ఎంత రేటు కావలసినది."

టెండరు షెడ్యూల్సు పత్రములు, టెండరు దార్ల కోరికపై పంపబడును.

ఎగ్జిక్యూటివ్ ఆఫీసరు.
తిరుమల, తిరుపతి దేవస్థానం.

ఆంధ్రప్రదేశ్ పబ్లిక్ సర్వీస్ కమిషన్

అస్మీయ ఇండియన్ మిలిటరీ కాలేజి, డెహ్రాడూన్ (మాజీ సైనిక్ స్కూల్) నందు ప్రవేశములు 1964, ఆగస్టు 20, 21 వ తేదిలలో హైదరాబాదు, ఆంధ్రప్రదేశ్ నందు జరుపబడనున్నవి.

ఇందుమూలముగా తెలియజేయడమేమనగా సెక్రటరీ, ఆంధ్రప్రదేశ్ పబ్లిక్ సర్వీస్ కమిషన్, హైదరాబాదు వారిచే ఇండియన్ మిలిటరీ కాలేజి, డెహ్రాడూన్‌కు బాలురను చేర్చుకొనుటకుగాను 1964, ఆగస్టు 20, 21వ తేదిలలో హైదరాబాదునందు పరీక్ష జరుపబడును. వ్రాత మూలముగను, వాచాగాను పరీక్ష జరుపబడును.

ఇందుకుగాను దరఖాస్తులు ఆంధ్రప్రదేశ్‌లో నివసించుచున్న అభ్యర్థుల తల్లిదండ్రులు లేక పోషకుల నిర్దేశమునుండి నిర్ణీతఫారములలో (డూప్లికేట్‌లో) అవసరమైన సర్టిఫికేట్లతోబాటు సెక్రటరీ, ఆంధ్రప్రదేశ్ పబ్లిక్ సర్వీస్ కమిషన్, హైదరాబాదువారికి 15-7-1964 లేదికి మించకుండా చేరవలయును. రక్షణ మంత్రియ ఇండియన్ మిలిటరీకాలేజి నందు ప్రవేశము గోరు అభ్యర్థులకు 1-1-65 నాటికి 11 సంవత్సరములకు తక్కువకాకుండగను, 12 సంవత్సరములు పూర్తికాకుండగను యుండవలయును. వయోపరిమితియందు ఎట్టి సడలింపులు అనుమతింపబడవు. రక్షణ మిలిటరీ కాలేజినందు షెడ్యూలు కులములు మరియు షెడ్యూలు తెగల అభ్యర్థులకు రూ. 1,500/-లు బదులు తక్కువ రేటులో రూ. 750/-లు మాత్రము ఒక సంవత్సరమునకు ఫీజు క్రింద వసూలు చేయబడును.

దరఖాస్తు ఫారములు కోర్సును గూర్చి యితర వివరములు మరియు సమానా ప్రశ్నపత్రములు మొదలైనవి సెక్రటరీ, ఆంధ్రప్రదేశ్ పబ్లిక్ సర్వీస్ కమిషన్, బాగ్‌లింగంపల్లి, హైదరాబాదు వారికి వ్రాసిపొందవచ్చును.

హోటలు మరియు కిరాణా వ్యాపారులకు
ఒక శుభవార్త!
ఇండియాలో తయారైన చికోరి పౌడర్
ఒక సారి వాడి చూడండి.
సౌత్ ఇండియన్ ఫుడ్ ప్రాడక్ట్స్
పోస్టు బాక్సు నెం. 954, మద్రాసు-12

ఏజెంట్లు కావలెను

గుండీలు, గుండీలు, స్టేషనరీ వస్తువులకు ఏజెంట్లు కావలెను.
INDIA BUTTON COMPANY
Bara Bazaar, Calcutta-7.

బహిరంగ వేలము, అమ్మకము

చిత్తూరుజిల్లా (ఎ. పి), ఏకాంబర కవులు, ఎస్. ఎం. పి, సోమసుందర మొదలియార్, వద్ద తాకట్టు పెట్టబడి, కాటాలాగుతో 10-4-61 నుండి 7-1-63 తేది వరకు చూపబడియున్న బంగారు, వెండి, నగలు, 5-7-64 తేది ఆదివారము ఉ॥ 11 గంటలకు నెం. 20, మోతీలాల్ వీధి, తిరువళ్లూరునందు శ్రీ సి. నవరత్నమల్ ఎం. పి. బి. ఎస్. గవర్నమెంటు అప్రూవ్డ్ వాల్యువర్ చే, వేలం వేయబడును.

కావలెను

(గ్రేడు I (గ్రేడు II తెలుగు పండిట్సు), లెక్కలు, సైన్సు B. Ed. టీచర్సు (గ్రేడు II హిందీ పండిట్, T. T. C (సెయిన్ట్ డ్రయింగు, కార్పెంటరీ, డ్రిల్లు మాస్టర్లు ఆర్. సి. యమ్. సెయింట్ జాన్స్ హైస్కూళ్లు, పార్వతీపురము కరస్పాండెంటువారికి దరఖాస్తు పంపుచూ విజయనగరము D.E.O గార్కి కాపీ పంపవలయును. మరియు (గ్రేడు II తెలుగు పండిట్, సైన్సు B.Ed టీచరు సెయింట్ జోసెఫ్స్ సెకండరీ స్కూలు పార్వతీపురముకు కావలెను. పై స్కూలు కరస్పాండెంటువారికి దరఖాస్తు పంపుచూ, ఇవెప్పెక్టర్స్ ఆఫ్ గరల్స్ స్కూలు, రాజమండ్రి వారికి కాపీ పంపవలెను.

కరస్పాండెంటు,

St. Mary's A. A. M. M.
High School,
Training Section (for Women)
Machavaram, Masulipatam

పై పాఠశాలలో జూలై 2వ తేదీనుండి ప్రారంభింపబడుచున్న రెండు సంవత్సరముల Non-basic Secondary Grade Training సెక్షనులో చేరుటకు S.S.L.C., Matric లోప్యాసయిన అభ్యర్థినుల వద్దనుండి దరఖాస్తులు 20-6-64వ తేదివరకు స్వీకరింపబడును. సర్టిఫికెట్టు కాపీలు గజిటెడ్ ఆఫీసరుతో అటెస్టు చేయించి అప్లికేషనుతో జతపర్చవలయును.

కరెస్పాండెంటు.

St. Mary's Technical School,
Machavaram, Masulipatam.
(Recognised by the Govt of A.P.)

ఈ టెక్నికల్ స్కూలునందు యీ క్రింద పుదహరించిన టెక్నికల్ కోర్సులో శిక్షణ ఇవ్వబడును. శిక్షణ జయప్రదముగా ముగిసిన పిదప సాంకేతిక విద్యాశాఖ డైరెక్టరుగారిచే సర్టిఫికెట్లు ఒసంగబడును.

1. కటింగు — టైలరింగు అండ్ ఎంబ్రాయిడరీ ((స్త్రీలకు మాత్రమే) 12 — 17 సం॥ల వయస్సు మధ్యవారు దరఖాస్తు చెయ్యవచ్చును. రెండు సం॥ల కోర్సు.

2. వడ్రంగం — (మగవారికి మాత్రము) శిక్షణ కాలము 3 సం॥లు. విద్యార్హతలు 8 వ తరగతి పాస్ కావలయును. వయస్సు 13 నుండి 18 సం॥లవరకు పుండవచ్చును. 8 వ తరగతి లోపించిన విద్యార్థులనుకూడ చేర్చుకొనబడి రాత్రిపూట స్కూలునందు శిక్షణ యిచ్చి 8 వ తరగతిలో కృతార్థులగునట్లు చేయబడును.

3. ఒక సంవత్సరము టెక్నికల్ టీచర్సు సర్టిఫికెట్టు కోర్సు టి.టి.సి. III ఫారము గాని, 8 వ స్టాండర్డు గాని పాసయి రెండు సంవత్సరముల డిప్లొమా కోర్సు గాని, సర్టిఫికెట్టు కోర్సులో గాని పాసు అయినవారు మాత్రమే యిందు చేరుటకు అర్హులు.

(ఎ) అప్లికేషనులు 20-6-64 వ తేదీ వరకు తీసుకొనబడును.

(బి) ప్రాస్పెక్టసు కావలసినవారు రు. 1/- మనియార్డరు ద్వారా కరెస్పాండెంటు గారికి పంపుకొనవలయును.

కరెస్పాండెంటు

వర్గ ప్రకటనలు

లైను ఒకటికి ఛార్జీ ... రు. 1-25
కనీసపు ఛార్జీ ... రు. 5-00

వివరములకు:
అడ్వర్టైజ్‌మెంట్ మేనేజర్,
ఆంధ్ర పత్రిక, మద్రాసు-1.

శ్రీ దేవికరుమారియమ్మ

మద్రాసు నగర సమీపంలోని తిరువేర్కాడు గ్రామంలో వేంచేసి ఉన్న శ్రీదేవి కరుమారి అమ్మ ఆలయ రాజగోపుర మహాకుంభాభిషేకం, ఈ 19వ తేదీన ఉదయం 8 గంటలనుంచి 10—30 గంటలలోగా కర్కాటక లగ్నమందు, కంచి కామకోటి పీఠాధిపతి శ్రీ శంకరాచార్యులవారి ఆశీర్వాద బలంతో, ముఖ్యమంత్రి శ్రీ ఎం.భక్తవత్సలం సమక్షాన జరుగుతుంది.

సన్నిధి స్వామి నటేశనార్, ఆయన ప్రధాన శిష్యుడు శ్రీరామదాస్ నాయకత్వాన వేలాది భక్తజనం రెండు దశాబ్దాలకుపైగా జరిపిన కృషికి ఫలితంగా ఈ ఉత్సవం జరుగనున్నది.

మద్రాసు— బెంగుళూరు రహదారిలో అవిన్‌జికై సరిహద్దులకు సుమారు ఐదు మైళ్లు దూరాన ఒకచోట కొన్ని పూరిళ్లు, దుకాణాలు కనిపిస్తాయి. అదే వేంపన్‌కై చావడి అనే కుగ్రామం. శ్రీ పెరంబుదూర్ తాలూకాలో ఉంది.

(టంకు రోడ్డుకు కుడివైపున పాళనది—దానికే కూమ్‌నది—అనికూడా అంటారు— ఉన్నది. ఆ నదిమీదుగా ఒక చప్టా వంతెన ఉన్నది. గత 15 సంవత్సరాలుగా వందలాది స్త్రీలు, పురుషులు, పిల్లలు ప్రతి ఆదివారం ఆ వంతెనదాటి, ఒక కొబ్బరి తోపు గుండా తిరువేర్కాడు గ్రామం చేరుకుంటున్నారు. జగన్మాత పార్వతీదేవి అవతారములలో ఒకరైన శ్రీదేవి కరుమారి అమ్మ వేంచేసి ఉన్న గ్రామం అదే.

మూడు నాలుగు దశాబ్దాల క్రితం తిరువేర్కాడు ఒక కుగ్రామంగా ఉండేది. రాజరాజ చోళుని కాలంలో నిర్మించబడిన వేద పురీశ్వర, దేవి వేర్‌కన్ని ఆలయం మినహా చెప్పుకోదగ్గ నిర్మాణాలు ఏవీ అక్కడ ఉండేవికావు.

స్థల పురాణాన్ని అనుసరించి, తొండమండలంలో ఉన్న 32 శైవ స్థలాలలో తిరువేర్కాడుకూడా ఒకటని తెలుస్తోంది. పురాణాలలోనూ, అరుణగిరి నాథుని తిరుపుగాళ్‌లోనూ, జ్ఞానసంబంధర్ తేవారంలోనూ దీని మాహాత్మ్యం ఉగ్గడించబడింది. 63 మంది నయనార్‌లలో ఒకరైన మూర్గ నయనార్ ఈ గ్రామంలోనే నివశించారు.

ఈ గ్రామంలో శ్రీ-వేదపురీశ్వరుని ఆలయం ఉన్నచోటనే పార్వతీపరమేశ్వరులు తమ కల్యాణంనాటి రూపాలతో అగస్త్య మహర్షికి దర్శనమిచ్చారని ప్రాచీన గాథలు తెల్పుతున్నాయి.

మహేశ్వరుడు ఒకప్పుడు దేవతలు, మహర్షులు, గంధర్వులు, యక్షులు, తదితరులు పరివేష్టించి ఉండగా పార్వతి సమేతుడై కైలాస పర్వతంమీద ఆశీనుడై ఉన్నాడు. అప్పుడు నిర్నిర్మలంగా ఉన్న ఆకాశంలో భయంకరమైన పిడుగు శబ్దం వినిపించింది. అగస్త్య మహర్షి దానికి కారణమేమని శ్రీనంది దేవుని అడిగాడు. శ్రీదేవి తన శక్తిని నిరూపించేందుకు ప్రపంచంలో జన్మించనున్నదని దానివల్ల సూచిత మవుతున్నట్లు నందిదేవుడు వ్యాఖ్యానించాడు. నారదాది భక్తకోటి మహదానందంతో గంతులు వేశారు.

ఆ తరువాత పార్వతి హిమవంతునకు కుమార్తెగా జన్మించింది. ఆ అందాలరాసిని పరమేశ్వరునకు ఇచ్చి వివాహం చెయ్యాలని తల్లిదండ్రులు వాంఛించారు. మహేశ్వరుడు వారి కోరికను మన్నించాడు. కల్యాణంరోజు రానే వచ్చింది. వేలాది మహర్షులు, దేవతలు ఆ వివాహం చూచేందుకు ఉత్తరభారతం చేరుకున్నారు. ఆ భారానికి ఉత్తర ప్రాంతం క్రుంగిపోయి, దక్షిణ ప్రాంతం పైకి లేవటం మొదలుపెట్టింది. అంతా భయపడిపోయారు. అప్పుడు పరమేశ్వరుడు అగస్త్య మహర్షిని పిలిచి, దక్షిణ ప్రాంతానికి వెళ్లి పరిస్థితిని చక్కబరచవలసిందిగా ఆదేశించాడు. గత్యంతరంలేక ఆ మహర్షి అందుకు అంగీకరించినా, హిమవంతుని కుమార్తె వివాహం చూచే భాగ్యం లేకపోతుందన్న విచారం ఆయనను పీడించింది. మహరిషుడు ఆ విషయం గ్రహించి, తన కల్యాణంనాటి రూపంలో తిరువేర్కాడు గ్రామంలో పాక్షాత్కరించగలనని అగస్త్య మహర్షికి వరం ఇచ్చాడు.

మహేశ్వరుడు తాను చేసిన వాగ్దానాన్ని పాటించాడు. తిరువేర్కాడు పునీతమైంది. అక్కడే శ్రీ బాలసుబ్రహ్మణ్యస్వామి, సూరపద్ముణి వాని బంధు జనులను నాశనం చేసేందుకు వెడుతూ తన తల్లిదండ్రుల ఆశీర్వాదం కోరాడు. పరమేశ్వరుడు తన కుమారుణ్ణి, బాలాంబిక—అమెనే వేర్ "కన్ని" అనికూడా అంటారు. వద్దకు వెళ్లి, సూరపద్మునితో పోరాడేందుకు "వేల్" ((తిశూలం) పొందవలసిందిగా ఆదేశించాడు. జగన్మాత తన కుమారునకు ఏ ఆయుధాలో నయితే "వేల్" ఇచ్చిందో, దానికే వేల్‌కాడు లేక వేర్కాడు, లేక తిరువేర్కాడు అన్న పేర్లు వచ్చాయి. ఆలయ సమీపాన వేల్‌తీర్థం ఉంది. శ్రీ బాలసుబ్రహ్మణ్య స్వామి, తన తల్లి బాలాంబికకు అభిషేకం చేసే నిమిత్తము "వేల్"తో నేలను కొట్టగా అక్కడ ఒక జలధార బయలుదేరింది.

వరమేశ్వరుడు తన భార్య అయిన వేర్ కన్నికి విభూతి ఇస్తూ పంచ విధాలను అప్పగించి దేవ లోకంలోకి వెళ్లిపోయాడనికూడా గాథలు తెల్పుతున్నాయి. వేర్‌కన్నిదేవి భర్త ఆజ్ఞననుసరించి, ఆదిలో తాము వివాహ కాలంనాటి రూపంలో సాక్షాత్కరించిన చోటకు ఈ శాన్యంగా కూర్చున్నది. ఆసీనే సప్తమాతృకల రూపాలలో— అందురకన్ని, అకరయకన్ని, బ్రహ్మాణకన్ని, కామాక్షి, విజాక్షి, విశాలాక్షి, కరుమారిగా—పరిణమించింది.

ఈ సప్తమాతృకలలో కనిష్ఠురాలు శ్రీదేవి కరుమారి. ఆమె కలియుగంలో కలిగే అరిష్టాలను నివారించేందుకు తన భర్త నివాస భూమిఖయిన స్మశానంలో ఆ వాసం ఏర్పాటు చేసుకున్నది.

శ్రీ దేవికరుమారి అమ్మ వల్ల త్రాచుగా (జ్ఞానశక్తి) అవతరించినందున తిరువేర్కాడు పాలి మేరలలో త్రాచుపాము విషం పనిచెయ్యదని ఈనాటికి జనం విశ్వసిస్తున్నారు.

కార్యక్రమ వివరాలు

15వ తేదీ సాయంత్రం— వినాయక పూజ, 16వ తేదీ ఉదయం— నవగ్రహ పూజ, సాయంత్రం— మృత్యు సంగ్రహణం, 17వ తేదీ ఉదయం, సాయంత్రం— యోగ పూజ, 18వ తేదీ ఉదయం— యోగ పూజ, సాయంత్రం— తత్త్వ అర్చన, రాత్రి— యోగ పూజ, 19వ తేదీ ఉదయం— యాగ పూర్ణాహుతి, కుంభాభిషేకం, కుంభ ప్రదక్షిణం, మహాభిషేకం, ధూప, దీప నైవేద్యం, సాయంత్రం— సంగీత కచేరి, రాత్రి శ్రీదేవి పంచమూర్తి పూరేగింపు.

పూనా, జూన్ 13: పింప్రిలో వున్న హిందూస్తాన్ ఏంటి బయటిక్స్ తాలూకా కార్మికులు నిన్నటినుంచి సమ్మెచేస్తున్నారు. ఇవ్వాళ్ల రెండవరోజు సమ్మె జరుగుతుంది కార్మికులలో అధిక సంఖ్యాకులు పనిలోకి రాలేదు.

ఆకాశవాణి

[తెలుగులో వార్తలు: ఉ॥ 7; మ॥ 1.50; సా॥ 7; ఆంగ్లంలో వార్తలు: ఉ॥ 8; మ॥ 1-30; సా॥ 6; రా॥ 9.]

మంగళవారం, జూన్ 16

హైదరాబాద్ (ఎ)
(405.4 మీటరు)

ఉ. 6-30 సుప్రభాతం: 6-45 భక్తి రంజని: 6-55 సూక్తి ముక్తావళి: 7-15 సంకీర్తనం 7-30 గీత్ 7-45 రాగమంజరి 8-15 విజయవాడవైశ్య 9-00 వాతావరణసూచన.

మ. 12-30 కార్మికుల కార్యక్రమం 1-00 వనితావాణి 1-30 వాద్యగోష్ఠి 1-40 హిం. వా. 2-00 ఉర్దూ వా. 2-20 బి వెల

సా. 6-00 స్థానిక ప్రకటనలు 6-05 ప్రాం. వా. 6-15 ప్రసుతాంశం 6-20 భజన్ 6-30 నగరవాణి 7-15 కన్నడ శ్రోతలకు 7-30 జానపదగేయాలు 7-45 రేడియో వార్తావాహిని 8-00 మీరు కోరిన పాటలు 8-30 యూమర్స్ వరలక్ష్మి 8-55 సం. ప్రసంగం 9-15 ఉ. వా: 9-30 విశ్వవిద్యాలయాలకు 10-00 రవిశంకర్ సితార్ 10435 వాతావరణ సూచన, ప్రసార సమాప్తి, జనగణమన,

హైదరాబాద్ (బి)
కడప
(265.5 మీటర్లు)
విశాఖపట్నం
(322.6 మీటర్లు)

సా. 6-00 నుండి రా. 9-30 వరకు

(89.42 మీటర్లు)
ఉ॥ 6-30 ఎ వెల 7-45 ప్రసార సమాప్తి.

(49.02 మీటర్లు)
8-00 ఎ వెల 9-00 ప్రసార సమాప్తి.

(42.02 మీటర్లు)
మ॥ 12-30 ఎ వెల 2-00 వాతావరణ సూచన.

(60.12 మీటర్లు)
సా॥ 6-00 ఎ వెల 6-20 గ్రామస్థుల రేడియోగోష్ఠి 7-15 గ్రామస్థుల కార్యక్రమం 7-30 ఫిల్మ్ సంగీతం 7-45 రేడియో వార్తావాహిని 8-00 సి: సరోజ, సి. లలిత 8-30 శ్రోతల ఉత్తరాలకు జవాబులు 8-55 ఆం. ప్రసంగం 9-15 ఆం. కార్యక్రమం 9-25 లలిత సంగీతం 9-30 ఆం. చర్చ 10-00 మహేంద్రవాడ బావన్నశాస్త్రి 10-35 వాతావరణసూచన, ప్రసార సమాప్తి, జనగణమన.

మద్రాస్ (ఎ)
(416.7 మీటర్లు)

ఉ॥ 6-45 సుప్రభాతం 6-50 నేటి కార్యక్రమ వివరణ 6-55 మత గ్రంథపఠనం 7-00 తుది ప్రొడల్‌గల్ 7-15 త. వా. 7-30 ఇళైవణ్ణం 7-45 వార్తావాహిని (తమిళం) 7-55 ఈమానసపూజ 8-00 మధుర గీతం.

మ॥ 1-00 మాదర్ నిగ్రహ్ 1-30 గానమంజరి 1-40 హిం. వా. 1-50 వాతావరణ సూచన, 2-00 త. వా.

సా॥ 5-30 ఎస్. కె. బాలకృష్ణన్ 6-05 ప్రాంతీయ శొయిదిగల్ 6-15 శొయిది కురిప్పగల్ 6-20 గ్రామస్థులకు (తమిళం) 7-15 త. వా. 7-30 చిత్రగానం 7-45 బి వెల 8-55 వీణాసంగీతం 9-00 సంగీతమాల 9-15 లలిత గీతం 9-30 రూపకం (తమిళం) (తిరుచ్చినుండి రిలే) 9-45 డాక్టరుగారితో పరిచయము (తమిళం) 10-00 సంగీత మృతం 10-35 వాతావరణ సూచన. ప్రసార సమాప్తి. జనగణమన.

వికలాంగులైన బాల బాలికలపునరావాసం
చాగ్లా ఉద్ఘాటన

మద్రాసు, జూన్ 13: "పిల్లలు పూదోటలో విరబూసిన పూలవంటివారు. పువ్వులో ఏ ఒక్కటో వాసిపడి కళావిహీనంగా ఉండరాని ఎవ్వరూ కోరుకోరు. వికలాంగులైన బాల బాలికలను ఆదరించి వారికి పునరావాసం కలిగించటం మహోత్కృష్టమైన సేవ. అందరికీ సమాన హక్కులు ఉన్న సమాజాన్ని సృష్టించాలంటే వికలాంగులైన బాల బాలికలు, మహిళల అభ్యుదయానికి కృషి చేయాల్సి ఉన్నది" అని కేంద్ర విద్యామంత్రి శ్రీ ఎం. సి. చాగ్లా ఉద్ఘాటించారు. ఆయన నేటి సాయంత్రం అడయార్‌లో ఆంధ్ర మహిళా భవన్ సర్వింగ్‌హోం ఆవరణలో వికలాంగులైన బాల బాలికల కొరకు నిర్మింపబడిన వెనిగళ్ళు బాపమ్మ హాస్టల్‌కు ప్రారంభోత్సవం జరిపారు.

వికలాంగులైనంత మాత్రాన వారిని నిరాదరించవలసిన పనిలేదని, వారికి విద్యనుగాఱపి వృత్తిసంబంధమైన శిక్షణను ఇవ్వటం అవసరమని శ్రీ చాగ్లా తెల్పారు. ప్రభుత్వ కృషి కన్నా ప్రయివేటు వ్యక్తుల కృషి ఎంతో విశిష్టమైనదిగా ఉంటుందో ఈ సంస్థ నిరూపిస్తున్నదని ఆయన చెప్పారు. ఈ సందర్భంలో ఆయన మద్రాసు పౌరుల దాత్వాన్ని ప్రశంసించారు.

శ్రీమతి దుర్గాబాయ్ దేశముఖ్ తమ స్వాగతోపన్యాసంలో ఈ హాస్టల్ కేంద్ర నిర్వాహకులు యిచ్చిన రు 1 లక్ష, శ్రీ వి. పానుమంతరావు దంపతులు యిచ్చిన రు35000లతో నిర్మింపబడినది. ఇందులో 75 మంది వికలాంగులైన బాలబాలికలకు పునరావాసం కల్పించబడుతుందని తెల్పారు.

ఈ వికలాంగుల పోషణకు ఒక ట్రస్టును నెలకొల్పటానికి శ్రీ పానుమంతరావు దంపతులు మరో లక్ష రూపాయలను, శ్రీమతి శివలెక్క కామాక్షమ్మ ఏటా రు 500 లను నిరాటంకంగా యిస్తున్నట్లు శ్రీమతి దుర్గాబాయ్ దేశముఖ్ ప్రకటించారు.

వికలాంగులైన బాలబాలికల పునరావాస సహాయసంఘం అధ్యక్షుడు డాక్టరు లక్ష్మణస్వామి ముదలియార్ ఈ ఉత్సవ కార్యక్రమానికి అధ్యక్షత వహించారు. ఇటువంటి కేంద్రాలు అభివృద్ధి చెందాలంటే కేంద్ర, రాష్ట్ర ఆరోగ్యశాఖలు సరియైన బాధ్యతలను వహించాలని ఆయన సూచించారు.

అసలు మద్రాసురాష్ట్ర ముఖ్యమంత్రి శ్రీ భక్తవత్సలం అధ్యక్షత వహించవలసి ఉండెను. కాని ఆయన సమయానికి కోయంబత్తూరునుండి రాలేకపోయినందున డాక్టర్ ముదలియార్ అధ్యక్షతవహించారు. సభముగిసేలోగా శ్రీ భక్తవత్సలం సభకు హాజరైనారు. ఆయన వికలాంగులను చక్కని పౌరులుగా తీర్చిదిద్దుతున్న ఆంధ్రమహిళాసభ కృషిని ప్రస్తుతించారు.

శ్రీ సి. డి. దేశముఖ్ వందన సమర్పణ కావించారు, హాస్టల్‌కు ఆవసరమైన సామాగ్రిని దానం చేసిన ఇతరదాతలపేర్లను ఆయన చదివారు.

ప్రారంభంలో కేంద్రమంత్రి మంగళ తూర్యారావములతో హాస్టల్‌వద్దకు తీసుకువచ్చారు. ఆయన రాతిఫలకంపై ఉన్న అచుకుతనాన్ని తొలగించి హాస్టల్‌కు ప్రారంభోత్సవం జరిపారు.

క్రీడారంగం:

చివరి హాకీ టెస్ట్: భారత్ విజయం

కటక్, జూన్ 13: నేడిక్కడ జరిగిన చివరి (విడత) హాకీ టెస్ట్‌పాటీలో భారత్ మలేసియాను 2-0 గోలులతో ఓడించింది. ప్రథమార్థంలోనే ఈ గోలులు సాధించబడినవి.

నేడు టెస్ట్ పాటీలలోను భారత్ నాల్గింటిని గెలుచుకొన్నది. మూడు "డ్రా" అయినవి.

మద్రాస్ (బి)
(211.3, 60.98 మీ.)

ఉ॥ 6-45 ఎ వెల 7-15 సంగీతమంజరి 7-30 ఎ వెల.

(211.3, 41.90 మీటర్లు)
మ॥ 12-00 కార్మికుల కార్యక్రమము 12-30 ప్రసార సమాప్తి 1-00 వి.రంగనాయకి 1-40 గీతమంజరి

(211.3, 60.98 మీటర్లు)
సా॥ 5-30 పాశ్చాత్య సంగీతం 6-05 ఎ వెల 6-20 వాతావరణ సూచన 6-30 కార్యక్రమ వివరణ (తమిళం) 6—35ఎస్. కె. బాలకృష్ణన్ 7-15 వీణ గోలువాద్యం: 7-30 నాటిక (తమిళం) 7-45 తిరుచి. వెల 8-55 ఆం. ప్రసంగం 9-15 ఆం. కార్యక్రమం 9-30 ఆం. నాటకం 10-35 ప్రసార సమాప్తి. జనగణమన.

నేటి ఆర్థికవ్యవస్థలో అడ్వర్‌టైజింగ్ ప్రాధాన్యం

మదరాస్ క్లబ్ గోష్ఠిలో శ్రీ వెంకటరామన్ వివరణ

మద్రాసు, జూన్ 14: అడ్వర్‌టైజిమెంటును, ఉత్పత్తి చేయబడిన ఆయా సరుకుల స్వరూపస్వభావాలలోని విశిష్టతను వినియోగదారులకు బోధపరచే ఒకానొక విద్యావిధానంగా అభివర్ణిస్తూ, ఒక సరుకును గిరాకీలేని చోట గిరాకీ సృష్టించటమే అడ్వర్‌టైజిమెంటుయొక్క ప్రధాన లక్షణమని దాను పరిశ్రమమంత్రి శ్రీ ఆర్. వెంకటరామన్ అడ్వర్‌టైజింగ్ సెంట్రల్ మద్రాస్ అడ్వర్‌టైజింగ్ క్లబ్, దాసప్రకాష్ హోటల్‌వద్ద ఏర్పాటుచేసిన సదస్సులో నిన్న సాయంత్రం ప్రసంగిస్తూ పేర్కొనగా చేశారు.

నిన్న ఉదయం యీ గోష్ఠి ప్రారంభమైనప్పుడు మద్రాస్ అడ్వర్‌టైజింగ్ క్లబ్ అధ్యక్షులు శ్రీ ఎస్. రాధాకృష్ణ, జేశాంతలమూలలనుంచి వచ్చిన ప్రతినిధులకు, తదితరులకు స్వాగతంచెప్పుతూ. అడ్వర్‌టైజింగ్ వృత్తిలో నిమగ్నులై ఉన్నవారు. యీ వ్యాపారంలో కాంతవరకు ప్రవేశించి ఉన్నవారు తమతమ అభిప్రాయాలను అనుభవాలను పరస్పరం ఎరుకపరచుకోవాలనే ఉద్దేశ్యంతో యీ గోష్ఠిని ఏర్పాటుచేయటం జరిగిందన్నారు.

ఒక పరిశ్రమకు సంబంధించిన వ్యక్తులు తరచు సమావేశమై ఆ పరిశ్రమ నిర్వహణలో తాము గడించిన అనుభవాలను తుణ్ణంగా చర్చించుకోవటం అధునిక పరిస్థితులో ఎంతైనా అవసరమని శ్రీ వెంకట్రామన్ చెప్పారు.

సరుకును వినియోగదారులకు అందుబాటుకు తీసుకురావటానికి అడ్వర్‌టైజింగ్ ఒక సాధనమని ఆయన అన్నారు.

క్రిందటేడు తాము పర్యటించిన కొన్ని కమ్యూనిస్టు దేశాలను ప్రస్తావించి జెకోస్లావేకియా, సోవియట్ యూనియన్‌లాంటి దేశాల ఆర్థికవ్యవస్థ నియంత్రితమైనదికనుటంవల్ల అక్కడ అడ్వర్‌టైజింగ్ అవసరంలేదని, ఆర్థికవ్యవస్థ ఆధిపత్యం నియంత్రితదానా యిలరదేశాల్లో ఆయా ఉత్పత్తిదారులమధ్య ఉండే పోటీ దృష్ట్యా, వినియోగదారులకోర్కెలను, అభిరుచులను గమనించవలసి ఉన్నదని పరిశ్రమల మంత్రి తెలియజేశారు: పోటీతో గూడిన ఆర్థిక విధానాన్ని స్వీకరించటంలో భారతదేశం గొప్ప విచేసనను ప్రదర్శించిందని చెప్పుతూ, కాబట్టిమన వినియోగదారులకు వివిధ సరుకులను, ఉత్పత్తికి సంబంధించిన విషయాలను వీటిలో కొన్నిటిని ఉపయోగించటంవల్ల చేకూరే ప్రయోజనాలను తెలియబరచవలసి ఉన్నదని మంత్రి చెప్పారు.

ఆధునిక ఆర్థిక వ్యవస్థలో ఉత్పత్తి నను సరించి అడ్వర్‌టైజింగ్ రాలేదని, (వజ్లో ఉత్తమ అభిరుచులను సృష్టించటానికి ముందుగా మార్కెట్ అంచనావేసి, ఉత్పత్తి కామన్న సరుకుకు దానిని సిద్ధం చేయటానికి ఉత్పత్తికిముందే అడ్వర్‌టైజింగ్ పనిచేస్తుందన్నారు:

భారతదేశంలో యీ అడ్వర్‌టైజ్‌మెంటును ప్రధాన సాధనంగా పనిచేస్తుంది పోస్టర్లు, వార్తాపత్రికలేనని ఆయన తెలిపారు. 'టెలివిజన్‌ద్వారా ప్రచారంచేయటం శక్తివంతమైన సాధనంగా పేర్కొంటూ మనదేశానికి యీ పద్ధతి యింకా అందుబాటులోకి రాలేదన్నారు. సరుకు విక్రయించుకోటానికి అడ్వర్‌టైజింగ్ ఒక చౌకబార

విడిసామాన్లకు ముడిసరుకులకు ఎక్కువ సహాయం

ఋణదాతల బృందానికి భారతప్రభుత్వం విజ్ఞప్తి

న్యూఢిల్లీ, జూన్ 13: కొత్త ప్రాజెక్టులను ప్రారంభించడం కొనసాగిస్తూ, పున్నప్రాజెక్టులను నడపడానికి అవసరమైన ముడిసరుకులు, విడిసామాన్లు తెప్పించుకోడానికి అదనపు సహాయం అవసరమని భారతప్రభుత్వం ఋణదాతల బృందానికి సూచించినట్లు, ఆ బృందంలోని సభ్యులలో ఎక్కువమంది యీ అభిప్రాయంలో ఏకీభవించినట్లు తెలియవస్తున్నది.

అయితే ఈ విషయంలో కోరదగు ఇవ్వడం ఎన్ని పరిశ్రమలకు అనుకూలమైన నిబంధనలు ఎంత అనవసరమో, కొత్త పరిశ్రమలను స్థాపించడంగూడా అంతే అవసరమని, అందు ఎల్లప్రాజెక్టులకుగూడా సమాన ప్రాధాన్యం ఇవ్వాలని, ఆర్థికశాఖ తమ పార్లమెంటుకు సమర్పించిన నివేదికలో ఒప్పించగల్గడం తేలిక అవుతుందని వాదిస్తున్నారు.

ఈ లెక్కన భారతదేశం తాలూకు ఉత్పత్తులు ఋణదాతలబృందం సభ్యులకు విధించిన అవసరాలను గూర్చి నిన్నపాటి చేస్తున్నారు. ఏ ప్రాజెక్టులోనుముడి పెట్టకుండా ఎక్కువఋణాన్ని మంజూరు చెయ్యాలని, ఆ మొత్తాలు విడిసామానులు, ముడిసరుకులు తెప్పించుకోవానికి ఉపయోగపడేట్లు చూడాలని నచ్చజెబుతున్నారు,

ఇటువంటి పద్ధతికి అనుకూలంగా 'క్లిప్లింగ్' పద్ధతాన్ని బ్రిటన్ ఈ సంవత్సరం ఆరుగురు పెట్టడానికి నిశ్చయించుకున్నట్లు తెలుస్తున్నది.

"క్లిప్లింగ్ పద్ధతం" నిర్మాణ ఆరులలోకి వచ్చింది. దీన్ని అమలుపరిచి బ్రిటన్ వారితో సంబంధం పెట్టుకొని నడిపించబడుతున్న పరిశ్రమలకు అవసరమైన యంత్రాలు, విడిసామానులు, ముడిసరుకులు బ్రిటన్ సరఫరా చేస్తుంది. బ్రిటిష్ యంత్రాలు, సరుకుల మీద ఆధారపడి నడిచేపరిశ్రమలు ఆగిపోకుండ దెబ్బతినకుండా ఈ ఏర్పాటు చేయబడింది. ఇక ముందుగూడా బ్రిటన్ ఇట్లాగే చేస్తుందని, ఆదుకోసం ఋణదాతల బృందం వాషింగ్టన్ సమావేశంలో ప్రకటించిన 30 మిలియన్ పౌండ్ల స్టాండింగ్ సహాయపు మొత్తాన్ని కొంతగా ఇందుకు వినియోగిస్తుందని తెలియవస్తున్నది.

మదరాసు వార్తలు

శ్రీ అన్నాదురై విడుదల

మద్రాస్, జూన్ 13: హిందీ వ్యతిరేక ఉద్యమం సందర్భమున అరవైలకు శిక్షవిధించబడిన శ్రీ సి. అన్నాదురై శిక్షాకాలం పూర్తిజయిన తరువాత నేడు సెంట్రల్ జైలునుండి విడుదల అయ్యారు. జైలుకుండి బయటకు రాగానే పార్టీ సభ్యులు, అభిమానులు పూలమాలలువేసి స్వాగతము చెప్పారు ఆ తరువాత శ్రీ అన్నాదురై కాంచీపురం వెళ్లారు.

నగరములో దొంగతనాలు

మద్రాస్, జూన్ 13: పశ్చిమమాంబలం, సుబ్రమణ్య నగర్‌లోని ఒక ఇంట్లో 2 గురువారము ఘర్షాన్ దొంగలు పడి రు 2 వేలు విలువగల నగదు, నగలు ఎత్తుకొని పోయారు. ఇంటి యజమాని ఊళ్లోలేరు. తమయింటిపని వుమ్మడి తలుపు తెరుచుకొని దొంగలు ఇంట్లో ప్రవేశించినట్లు తెలుస్తున్నది.

ఆదేరోజు రాత్రి బ్రిడ్జి కెర్ రోడ్‌లో ఒక దుకాణములో దొంగలు పడి రు 600 ల విలువగల వైలాన్ వస్త్రాలు, వీరెనను తస్కరించారు. పోలీసు దర్యాప్తు జరుగుతోంది.

జీపు ప్రమాదంలో 9 మందికి గాయాలు

మద్రాస్, జూన్ 13: తాంబరం-వేలచేరి రోడ్డులో ఇనాళ ఉదయం జీపు బోల్తా పడి వాణిజ్య పన్నులశాఖకు చెందిన 9 మంది గాయపడ్డారు. స్వల్పముగా గాయపడిన ఇద్దరు ఆసుపత్రిలో చికిత్సచేసి వంపివేశారు. మిగిలినవారిని జనరల్ ఆస్పత్రిలో చేర్చుకొని చికిత్స చేస్తున్నారు.

నగరములో దొంగతనాలు

మద్రాస్, జూన్ 13: పశ్చిమమాంబలం, సుబ్రమణ్య నగర్‌లోని ఒక ఇంట్లో 2 గురువారము ఘర్షాన్ దొంగలు పడి రు 2 వేలు విలువగల నగదు, నగలు ఎత్తుకొని పోయారు. ఇంటి యజమాని ఊళ్లోలేరు. తమయింటిపని వుమ్మడి తలుపు తెరుచుకొని దొంగలు ఇంట్లో ప్రవేశించినట్లు తెలుస్తున్నది.

ఆదేరోజు రాత్రి బ్రిడ్జి కెర్ రోడ్‌లో ఒక దుకాణములో దొంగలు పడి రు 600 ల విలువగల వైలాన్ వస్త్రాలు, వీరెనను తస్కరించారు. పోలీసు దర్యాప్తు జరుగుతోంది.

జీపు ప్రమాదంలో 9 మందికి గాయాలు

మద్రాస్, జూన్ 13: తాంబరం-వేలచేరి రోడ్డులో ఇనాళ ఉదయం జీపు బోల్తా పడి వాణిజ్య పన్నులశాఖకు చెందిన 9 మంది గాయపడ్డారు. స్వల్పముగా గాయపడిన ఇద్దరు ఆసుపత్రిలో చికిత్సచేసి వంపివేశారు. మిగిలినవారిని జనరల్ ఆస్పత్రిలో చేర్చుకొని చికిత్స చేస్తున్నారు.

సేలంజిల్లా విభజన

కోయంబత్తూరు, జూన్ 13: మదరాసు రాష్ట్రములోకల్లా పెద్ద జిల్లా అయిన సేలం. ఏప్రిల్ 1 వ తేదీ నుండి రెండుగా విభజించబడుతుందని ముఖ్యమంత్రి శ్రీ యం. భక్తవత్సలం నేడు ఇక్కడ చెప్పారు.

పి. వి. జి. రాజు

ఛండీగఢ్, జూన్ 13: ఆంధ్రప్రదేశ్ విద్యామంత్రి శ్రీ, పి. వి. జి. రాజు ఆరోగ్య పరిస్థితి తెల్సుకుని, సక్రమంగా అభివృద్ధి చెందుతున్నట్లు నేడు తెలుపబడి చెప్పారు. ప్రకటన తెలియచేసింది. ముఖ్యమైన శారీరక ధర్మాలు యథాపూర్వం జరుగుతున్నట్లు వైద్య ప్రకటన తెల్పింది. శ్రీ రాజు త్వరగా కోలుకోవాలని ఆకాంక్షిస్తున్నారు.

శాస్త్రీయ అభివృద్ధికి ప్రధాని నెహ్రూప్రణతి

తిరుపతి వేనవి శిబిరంలో శ్రీ భగవంతం వివరణ

(స్వకీయ విలేకరి)

తిరుపతి, జూన్ 10: "అన్ని రంగాలలోను శాస్త్రీయంగా ముందుకు పోవటానికి శ్రద్ధగలవని పురోగమిస్తున్న ప్రయత్నంతో పాటు కలిసి మనము అభివృద్ధిని సాధించలేము" అని పండిట్ నెహ్రూ విశ్వసించారు. అయితే శ్రీ నెహ్రూగారి శాస్త్ర పురోభివృద్ధికి అడ్డుగా ఉన్నవి, ఎత్తైజాన్ శాస్త్రవేత్తలకు ఇచ్చే వారు. ఈనాడు భారతదేశం కొన్ని శాస్త్రీయ విభాగాలలో ప్రథమశ్రేణిలో ఉన్నది. అనేక ఇతర శాఖలలో అభ్యాధునిక దేశాలతో సమానంగా ఉంది. ఈ గొప్పతనమంతా పండిట్ నెహ్రూగారే దక్కుతుంది" అని రక్షణ శాఖకు శాస్త్రీయసలహాదారుగావున్న డాక్టరు భగవంతంగారు నిన్నటిరోజున శ్రీ వెంకటేశ్వర యూనివర్శిటీలో, దక్షిణ భారతంలోని వివిధ కళాశాలల భౌతిక శాస్త్ర అధ్యాపకులకు స్వల్పకాల వేనవి శిక్షణ శిబిరానికి ప్రారంభోత్సవంచేస్తూ చెప్పారు.

ఈ శిబిరాన్ని యూనివర్శిటీ గ్రాంట్సు కమీషను, మరియు యు. యస్. ఎ. ఐ. డి. సంస్థల సమిష్టి ఆధ్వర్యంక్రింద నిర్వహిస్తున్నారు. ఇండియాలో నాలుగు యూనివర్శిటీ సెంటర్లలో ఇట్టివి ప్రారంభించబడుతవి. ఆంధ్ర, మద్రాసు, మైసూరు, కేరళ రాష్ట్రాలకు శ్రీ వెంకటేశ్వర యూనివర్శిటీలో ఏర్పాటు చేశారు.

ఈ సమావేశానికి శ్రీ వెంకటేశ్వర యూనివర్శిటీ వైస్‌ఛాన్సలరు శ్రీ వామనరావు అధ్యక్షత వహించారు. వివిధ రంగాలలో జరుగుతున్న శాస్త్రీయ పురోభివృద్ధిని, కృషిని ఉపాధ్యాయులు ఎప్పటికప్పుడు తెలుసుకోవలసి యున్నదని, లేనిచో తాము వెనకబడడమే కాకుండా విద్యార్థులవల్ల తమ ధర్మాన్ని పూర్తిగా నిర్వర్తించని వారవుతారని, అవిధంగా దేశానికి కూడా జరుగవలసిన మేలు జరుగకపోతుందని అన్నారు.

శ్రీ వెంకటేశ్వర యూనివర్శిటీ భౌతిక శాస్త్ర ప్రధానాచార్యులు శ్రీ భీమసేనాచార్లు ఆహ్వానం పలికి స్వల్పకాలిక వేనవి శిక్షణ శిబిరానికి సంబంధించిన ప్రణాళికను, యు. జి. సి. కార్యక్రమమును, శిబిరముయొక్క ప్రాముఖ్యతను వివరించారు.

డాక్టరు భగవంతంగారు తమ ఉపన్యాసంలో కొనసాగిస్తూ ప్రసంగంలో ఏ ప్రధాని కూడా శ్రీ నెహ్రూలాగున శాస్త్రీయ అభివృద్ధికి ఇంత కృషి స్వయంగా చేసినవారు లేరని, వారి మరణం శాస్త్ర అభివృద్ధికి పెరని లోటని వివరించారు.

బోధనా విధానాన్నిగూర్చి శ్రీ భగవంతంగారు మాట్లాడుతూ యూనివర్శిటీలు కేవలం సమాచార్ కేంద్రాలుగానో, లేక ఒక విధమైన వస్తువుల తయారీ కార్యాలయాలు మాదిరిగా ఉండకూడదని, విద్యార్థులలోని సృజనాత్మక శక్తులను పైకి తీసుకొచ్చుటకు కృషి చేయాలన్నారు. విద్యార్థులు స్వయంగా చదవడం, అర్థం చేసుకోవడం, స్వతంత్రంగా యోచనకు దోహదకారి కావాలని అప్పుడే ప్రతిభావంతులైనవారు దేశానికి సేవ చేయడానికి తయారు కాగలరు అని కూడా చెప్పారు.

పశ్చిమజర్మనీ సైన్యం, ఆయుధాల తగ్గింపు

క్రుశ్చేవ్, ఉల్‌బిక్ సమష్టి ప్రకటన

మాస్కో, జూన్ 13: పశ్చిమజర్మనీ సైన్యం పరిమాణాన్ని, ఆయుధసంపత్తిని తగ్గించాలని రష్యా, తూర్పుజర్మనీలు నేడు అభ్యర్థించినవి.

తూర్పుజర్మనీ కమ్యూనిస్టు నాయకుడు శ్రీ ఉల్‌బిక్ రష్యాలో రెండువారాల పర్యటన పిమ్మట సోవియట్ ప్రధాని శ్రీ క్రుశ్చేవ్‌తో కలిసిచేసిన ప్రకటన నేడు వెల్లడిచేయబడింది. అందులో వారుభయులు పశ్చిమజర్మనీ అయిత్రిత్వానికి అంతర్జాతీయ ఆధిపత్యంలో వుండవలెనని కోరరుకూడా.

బర్లిన్ అంటంటలోకి ప్రమాదకరమైన రాజ్యాలు దూరుకుగా వ్యవహరించే రాజ్యం పశ్చిమజర్మనీ అని వారన్నారుగూడా.

తూర్పు, పశ్చిమజర్మనీలో అణ్వస్త్రాలను నిషేధించాలనే ఉల్‌బిక్స్ ప్రతిపాదనను క్రుశ్చేవ్ బలపరిచారు. కైనీ ఘటట్టకశ్చేవ్ వైఖరిని శ్రీ ఉల్‌బిక్ బలపరిచారు.

20 మంది కేంద్ర ఉపమంత్రుల నియామకం

ఇద్దరు కాబినెట్ మంత్రుల, ఐదుగురు సహాయమంత్రుల శాఖలలో మార్పులు

శ్రీమతి తారకేశ్వరీసిన్హా మినహాయింపు

న్యూఢిల్లీ, జూన్ 13:

ఇదివరలో ప్రకటించబడిన కేంద్ర మంత్రివర్గంలో ఇద్దరు కాబినెట్ మంత్రులకు, ఐదుగురు సహాయమంత్రులకు కేటాయించిన శాఖలలో కొన్ని మార్పులను రాష్ట్రపతి డా॥ ఎస్. రాధాకృష్ణన్ ఆమోదించినట్లు నేడు రాష్ట్రపతి భవనంనుంచి వెలువడిన ప్రకటన తెల్పుతోంది.

ప్రధానమంత్రి నెహ్రూ రాష్ట్రపతి కేంద్ర ప్రభుత్వానికి 20 మంది ఉపమంత్రులను నియమించినట్లుకూడా ఈ ప్రకటన తెల్పుతోంది.

ఈ ఇద్దరు కాబినెట్ మంత్రులలో ఒకరైన శ్రీ అశోక్‌సేన్ ఇప్పుడు న్యాయ, సాంఘిక భద్రతశాఖలను నిర్వహిస్తారు.

రెండవమంత్రి శ్రీ సత్యనారాయణసిన్హా లంతి తపాలా, పార్లమెంటరీ వ్యవహారాల శాఖల మంత్రిగా పనిచేస్తారు

సహాయమంత్రులు ఐదుగురులో శ్రీ విద్యాసాగర కమాండ్ పౌర విమానయాన మంత్రిగాను, శ్రీ కె. రామరామయ్య పరిశ్రమల శాఖలో సరఫరాల విభాగం మంత్రిగాను, డా. రామ్‌మనోహర్‌సింగ్ రైల్వేల సహాయమంత్రిగాను, శ్రీ ఆర్. ఎం. హజార్నవీస్ విద్యాశాఖలో సాంస్కృతిక వ్యవహారాల విభాగ మంత్రిగాను, శ్రీ ఎ. ఎం థామస్ రక్షణ శాఖలో రక్షణ సామగ్రుల ఉత్పత్తి విభాగం మంత్రిగాను వ్యవహరిస్తారు.

ప్రధానమంత్రి శ్రీ లాల్‌బహదూర్‌శాస్త్రి తమ ప్రభుత్వంలో నియమించదగు 20 మంది ఉపమంత్రుల జాబితాను ఈ సాయంత్రము రాష్ట్రపతికి సమర్పించారు. నెహ్రూ ప్రభుత్వంలో పనిచేసిన ఇద్దరు ఉపమంత్రులకు మినహా మిగతా వారందరికీ ఇందులో స్థానం లభించింది. శ్రీమతి తారకేశ్వరీసిన్హాపేరు, శ్రీ పి. ఎస్. నాస్కార్‌పేరు ఈ జాబితాలో లేవు. కొత్తవారి పేరిటే చేయలేదు.

తిరిగి నియుక్తులైన 11 మంది ఉపమంత్రులకు కొత్తశాఖలు ఇవ్వబడినవి.

ఇంతకుముందు ఆహార వ్యవసాయశాఖలో ఇద్దరు సహాయమంత్రులు ఉండేవారు. వారిస్థానే ఇప్పుడు శ్రీయుతులు షనవాజ్‌ఖాన్, డి. ఎస్. చవాన్ ఉపమంత్రులుగా ఉంటారు.

జేశీయాంగశాఖలో శ్రీ ఎస్. ఎన్. మిశ్రా ఒక్కరే ఉపమంత్రిగా ఉంటారు. శ్రీమతి మరగతం చంద్రశేఖర్ సాంఘికభద్రత శాఖలో ఉపమంత్రిగా ఉంటారు.

ఈ పేర నియుక్తులైన ఉపమంత్రులు సహా శ్రీ శాస్త్రి మంత్రివర్గంలో మొత్తం 51 మంది సభ్యులు ఉంటారు. వీరిలో కాబినెట్ మంత్రులు 16 మంది, సహాయ మంత్రులు 15 మంది.

ఉపమంత్రులు సోమవారం ఉదయం ప్రమాణస్వీకారం చేస్తారు.

ఆయా ఉపమంత్రులశాఖలు

ఆయా ఉపమంత్రులకు దిగువశాఖలు అప్పగిస్తారు: డా॥ మోనోమోహన్‌దాస్-కాందీకి పునరావాసశాఖ; శ్రీ షనవాజ్‌ఖాన్-ఆహార, వ్యవసాయశాఖ; శ్రీ ఎస్. వి. రామస్వామి-వాణిజ్యశాఖ; శ్రీ అహమ్మద్ మొహియుద్దీన్-రవాణాశాఖ; శ్రీ బి. ఎస్. మూర్తి-సమాజాభివృద్ధి, సహకారశాఖ; శ్రీ లలిత్ నారాయణ్ మిశ్రా-దేశీయాంగశాఖ; శ్రీమతి సౌందరం రామచంద్రన్-విద్యాశాఖ; శ్రీ డి. ఆర్. చవాన్-ఆహార వ్యవసాయశాఖ; శ్రీ సి. ఆర్. పట్టాభిరామన్-సమాచార రేడియో శాఖ; శ్రీమతి మరగతం చంద్రశేఖర్-సాంఘిక భద్రతశాఖ; శ్రీ జగన్నాథరావు-న్యాయశాఖ; శ్రీ శ్యామ్‌నాథ్-రైల్వేశాఖ; డా. డి. ఎస్. రజ్-రక్షణశాఖ, శ్రీ దినేశ్‌సింగ్-విదేశీ వ్యవహారాలశాఖ; శ్రీ బిభూతిమిశ్రా-పరిశ్రమలశాఖ; శ్రీ బి. సి. భగవతి తంతి తపాలాశాఖ; శ్రీ ఎస్. డి. మిశ్రా-నీటి పారుదల, విద్యుచ్ఛక్తి శాఖ; శ్రీ పి. సి. సేఠీ-ఉక్కు, గనుల; శ్రీ ఆర్. కె. మాలవియా-కార్మిక, ఉద్యోగ సాధకశాఖ, శ్రీ భక్తదర్శి-విద్యాశాఖ.

మార్పులకు కారణాలు

కొంతమంది మంత్రులు తమకు కేటాయించబడినశాఖల పునర్విభజన కోరరంటూ వార్తలు అందిన దరిమిలా నేడు ఈమార్పులు ప్రకటించబడినవి.

కొన్నిరోజులకాలం సాంకేతిక విద్య చదువుకున్న వారికి వెంటనే తగు ఉద్యోగ సదుపాయాలు లభించనిమాట వాస్తవమేనని అంగీకరిస్తూ, ఇది కేవలం తాత్కాలికమైన శబ్దబుద్ధులేనని, అభివృద్ధి చెందుతున్న ఆర్థిక వ్యవస్థలో పలురకాల నిపుణులు కావలసి వస్తారని శ్రీ గోపాలస్వామి చెప్పారు.

డిప్లొమా స్థాయి సాంకేతిక విద్య

అభివృద్ధికి సూచనలు: మద్రాసులో గోష్ఠి

మద్రాసు, జూన్ 14: డిప్లొమా స్థాయి సాంకేతిక నిపుణులకు తగిన ప్రత్యక్షశిక్షణ లభించజేసేందుకు పరిశ్రమలకు, సాంకేతిక విద్యాసంస్థలకు మధ్య సన్నిహిత సహకారం ఉండాలనీ, పాలిటెక్నిక్స్ విద్యార్థులకు కనీసం ఆరు మాసాలపాటు పరిశ్రమలలో శిక్షణ లిభించేట్లుగా కోర్సులో తగుమార్పులు చెయ్యాలనీ, విన్న ఇక్కడ సమావేశమైన ఒకగోష్ఠి సూచించింది.

సాంకేతిక నిపుణుల వినియోగానికాశల పరిశోధన సంస్థ లభ్యదాన మూడు రోజుల పాటు కొనసాగిన ఈ గోష్ఠిలో పరిశ్రమల, సాంకేతిక విద్యాసంస్థల ప్రతినిధులు 300 మందికి పైగా పాల్గొన్నారు.

గోష్ఠిలో కొనసాగిన చర్చలను చేయబడి సమావేశాలను సాంకేతిక నిపుణుల వినియోగానికాశల పరిశోధన సంస్థ మ్యాడ్రిస్ డైరెక్టర్ శ్రీ ఆర్. ఎ. గోపాలస్వామి, మనుష్య సంపద సర్వేక్షణం ప్రధానాధికారి శ్రీ కె. ఎన్. సుందరం నిన్నసాయంత్రం పత్రికా ప్రతినిధులకు వివరించారు

శ్రీ గోపాలస్వామి నివేదికలు ఆడిగిన కొన్ని ప్రశ్నలకు సమాధానాలు తెలుపుతూ, డిగ్రీ కోర్సులు నిర్వహించే సాంకేతిక విద్యాసంస్థలలో కంటే డిప్లొమాకోర్సులు నిర్వహించే పాలిటెక్నిక్స్‌లో శిక్షణ సదుపాయాలు బాగా తక్కువగా ఉన్నవనీ, డిప్లొమాకోర్సులు చదివే సాంకేతిక విద్యార్థుల విద్యా ప్రమాణాన్ని ప్రత్యక్ష అనుభవాన్ని పెంపొందింప జేయుటచే ఈ గోష్ఠిలో ప్రధాన చర్చనీయాంశమైందనీ వివరించారు.

పాలిటెక్నిక్స్ అధ్యాపకులు పరిశ్రమలలో ప్రత్యక్ష అనుభవం పొందినవారై ఉండాలనీ; అప్పుడేగాని పరిశ్రమల అవసరాలు తెలుసుకుని అందుకు తగ్గట్టుగా విద్యా వ్యవస్థలో ప్రత్యక్ష శిక్షణను ప్రాధాన్యం ఇవ్వగల్గగలరనీ శ్రీ గోపాలస్వామి అన్నారు. అంతేకాక ఈ విద్యా సంస్థలలో శిక్షణ సదుపాయాలను అభివృద్ధి పరిచేందుకు ప్రభుత్వం ఉదారంగా వ్యయం చెయ్యాలనీ విద్యార్థులకు తగు ఆర్థిక సహాయంచేసి, పరిశ్రమలలో ప్రత్యక్ష శిక్షణ సదుపాయాలు కల్పించాలనీ సూచించారు. ఈ సందర్భంలో పరిశ్రమలతోనూ, సాంకేతిక విద్యా సంస్థలతోనూ సంప్రదించి ఒకవిధకార్యక్రమాన్ని రూపొందించ వలసిన్నారు.

పరిశ్రమల అవసరాలకు అనుగుణంగా సాంకేతిక విద్యా వ్యవస్థను పునర్వ్యవస్థీకరించేందుకు ఒక సంస్థను ఏర్పాటు చెయ్యాలని ఈ గోష్ఠి సూచించిందని ఆయన తెల్పారు.

ఇదివరలో కొన్నిరకాల సాంకేతిక విద్య చదువుకున్న వారికి వెంటనే తగు ఉద్యోగ సదుపాయాలు లభించనిమాట వాస్తవమేనని అంగీకరిస్తూ, ఇది కేవలం తాత్కాలికమైన శబ్దబుద్ధులేనని, అభివృద్ధి చెందుతున్న ఆర్థిక వ్యవస్థలో పలురకాల నిపుణులు కావలసి వస్తారని శ్రీ గోపాలస్వామి చెప్పారు.

సహకారరంగంలో బియ్యం మిల్లులకు ప్రోత్సాహం

ఆంధ్రప్రదేశ్ మంత్రివర్గం నిర్ణయం: జాయంటు పట్టాల విభజనకు బిల్లు

(ఆంధ్రపత్రిక ప్రతినిధి)

హైదరాబాదు, జూన్ 13:—బియ్యం మర పట్టుటకు సహకార సంఘాలను ప్రోత్సహించాలని ఆంధ్రప్రదేశ్ మంత్రివర్గము నేడు నిశ్చయించింది. ఈ పని ఎక్కువ భాగము సహకారసంఘాలద్వారా జరిగితే రైతులు ఒక స్థాయిలో నిలబడి వుంటారనే ఉద్దేశ్యముతో ఈ నిర్ణయం జరిగినట్లు ప్రభుత్వ ప్రతినిధి ఒకరు చెప్పారు.

జాయంటు పట్టాల విభజనకు బిల్లు

ఆంధ్రప్రదేశ్ మంత్రివర్గము నేడు జాయంటు పట్టాదారులకు విడివట్టాలు ఇచ్చేందుకు సంబంధించిన ముసాయిదా బిల్లును చర్చించారు. దాదాపు 25 లక్షల జాయంటు పట్టాలు వున్నాయి. ఈ బిల్లు ననుసరించి జాయంటు పట్టా భూమిని విక్రయించినప్పుడు కొన్నప్పుడు విక్రయించేరాదు కొనేరాదు విడిగా పట్టాకోసము దరఖాస్తు చేసుకోవలసి వుంటుంది.

మునిసిపాలిటీలకు గాంటు

ఆంధ్రప్రదేశ్ ప్రభుత్వము ప్రత్యేకముగా తిరుపతి మునిసిపాలిటీకి రు 1.75 లక్షలు, తిరుచానూరు పంచాయతీకి రు 25 వేలు వార్షిక గ్రాంటు మంజూరు చేశారు. మంచినీటి సరఫరా, రోడ్ల నిర్మాణము, ఆరోగ్య పరిస్థితుల అభివృద్ధికి ఈ గ్రాంటు ఉద్దేశించబడింది.

ముఖ్యమంత్రి శ్రీ బ్రహ్మానందరెడ్డి అధ్యక్షతను జరిగిన మంత్రివర్గ సమావేశములో ఈ గ్రాంటు ప్రతి సంవత్సరము ఇవ్వాలని నిశ్చయించబడింది.

పథేట్‌లావో ఆరోపణ

హాంగ్, జూన్ 12: అమెరికా సామ్రాజ్యవాదులు, వారిబంట్లు, లావోస్‌లో విషద్రవ్యాలను విమానాల ద్వారా ప్రయోగించినట్లు, తత్ఫలితంగా 16 మంది లావోషియన్‌లు 50 పశువులు మరణించినట్లు "లావో ప్రజల పథేట్ లావో" రేడియో ప్రకటించినట్లు రాయిటర్ వార్తాసంస్థ తెలియజేస్తున్నది.

క్వాలాంపూర్, జూన్ 10. భారత ప్రభుత్వం, కలకత్తా సిమాపంలో ఒక కేంద్రంనుంచి మలయా భాషలో ఈ నెలాఖరునుంచి ఒక రేడియో ప్రసారాన్ని ప్రారంభించనున్నదని, మలేషియాలో భారత హైకమీషనరుగా పదవీ విరమణచేస్తున్న శ్రీ కె. శి. పూరి నేడిక్కడ వెల్లడించారు.

ప్రభుత్వ ఉన్నత ఉద్యోగి హత్య

బ్రిటిష్ గయానాలో ఘోర చర్యలు

జార్జిటౌన్, (బ్రిటిష్‌గయానా) జూన్ 12: బ్రిటిష్ గయానా దౌర్జన్యవాదులు నేడు ప్రభుత్వం తంతితపాలాశాఖ కార్యదర్శి శ్రీ ఆర్థర్ ఆల్బర్టోను ఇంటిలోనికి బాంబును విసరగా, ఆయన, మరో ఆరుగురు పిల్లలు మరణించారు. శ్రీమతి ఆల్బర్టోను కిటికీలోంచి దూకి తప్పించుకున్నారు.

ఇటీవలే యునైటెడ్ ప్రెస్ సెంటర్ అన్ జార్జిమ్ ఇంటిమీదగూడా బాంబులు విసరబడినాయి.

విధ్వంసకులు నిన్న రెడ్‌క్రాస్ ఆలూకు నల్లరుగు స్ప్రేలపైబడి వారిని కర్రలతో, సీసాలతో, రాళ్లతో కొట్టారు. ఈఉదంతం విటికా స్పైప్ అనేచోట జరిగింది.

పట్టాభిసీతారామయ్య మెమోరియల్ స్కాలర్‌షిప్

బందరు, జూన్ 14: స్వర్గీయ డా. భోగరాజు పట్టాభిసీతారామయ్య స్మారకార్థం 1960 లో ఆంధ్ర విశ్వవిద్యాలయంలో ఏర్పాటుచేయబడిన "డా. భోగరాజు పట్టాభి సీతారామయ్య మెమోరియల్ స్కాలర్‌షిప్" ప్రథమంగా 1963-64 నుండి శ్రీ కొల్లి లజపతిరాయ్ (ఎం. బి. బి. ఎస్. మొదటిసంవత్సరం)కి యివ్వబడుతున్నది. ఈ విద్యార్థి గుంటూరు మెడికల్ కాలేజీలో చదువుతున్నాడు.

20 మంది కేంద్ర ఉపమంత్రుల నియామకం

ఇద్దరు కాబినెట్ మంత్రుల, ఐదుగురు సహాయమంత్రుల శాఖలలో మార్పులు

శ్రీమతి తారకేశ్వరీసిన్హా మినహాయింపు

న్యూఢిల్లీ, జూన్ 13:

ఇదివరలో ప్రకటించబడిన కేంద్ర మంత్రివర్గంలో ఇద్దరు కాబినెట్ మంత్రులకు, ఐదుగురు సహాయమంత్రులకు కేటాయించిన శాఖలలో కొన్ని మార్పులను రాష్ట్రపతి డా॥ ఎస్. రాధాకృష్ణన్ ఆమోదించినట్లు నేడు రాష్ట్రపతి భవనంనుంచి వెలువడిన ప్రకటన తెల్పుతోంది.

ప్రధానమంత్రి నెహ్రూ రాష్ట్రపతి కేంద్ర ప్రభుత్వానికి 20 మంది ఉపమంత్రులను నియమించినట్లుకూడా ఈ ప్రకటన తెల్పుతోంది.

ఈ ఇద్దరు కాబినెట్ మంత్రులలో ఒకరైన శ్రీ అశోక్‌సేన్ ఇప్పుడు న్యాయ, సాంఘిక భద్రతశాఖలను నిర్వహిస్తారు.

రెండవమంత్రి శ్రీ సత్యనారాయణసిన్హా లంతి తపాలా, పార్లమెంటరీ వ్యవహారాల శాఖల మంత్రిగా పనిచేస్తారు

సహాయమంత్రులు ఐదుగురులో శ్రీ విద్యాసాగర కమాండ్ పౌర విమానయాన మంత్రిగాను, శ్రీ కె. రామరామయ్య పరిశ్రమల శాఖలో సరఫరాల విభాగం మంత్రిగాను, డా. రామ్‌మనోహర్‌సింగ్ రైల్వేల సహాయమంత్రిగాను, శ్రీ ఆర్. ఎం. హజార్నవీస్ విద్యాశాఖలో సాంస్కృతిక వ్యవహారాల విభాగ మంత్రిగాను, శ్రీ ఎ. ఎం థామస్ రక్షణ శాఖలో రక్షణ సామగ్రుల ఉత్పత్తి విభాగం మంత్రిగాను వ్యవహరిస్తారు.

ప్రధానమంత్రి శ్రీ లాల్‌బహదూర్‌శాస్త్రి తమ ప్రభుత్వంలో నియమించదగు 20 మంది ఉపమంత్రుల జాబితాను ఈ సాయంత్రము రాష్ట్రపతికి సమర్పించారు. నెహ్రూ ప్రభుత్వంలో పనిచేసిన ఇద్దరు ఉపమంత్రులకు మినహా మిగతా వారందరికీ ఇందులో స్థానం లభించింది. శ్రీమతి తారకేశ్వరీసిన్హాపేరు, శ్రీ పి. ఎస్. నాస్కార్‌పేరు ఈ జాబితాలో లేవు. కొత్తవారి పేరిటే చేయలేదు.

తిరిగి నియుక్తులైన 11 మంది ఉపమంత్రులకు కొత్తశాఖలు ఇవ్వబడినవి.

ఇంతకుముందు ఆహార వ్యవసాయశాఖలో ఇద్దరు సహాయమంత్రులు ఉండేవారు. వారిస్థానే ఇప్పుడు శ్రీయుతులు షనవాజ్‌ఖాన్, డి. ఎస్. చవాన్ ఉపమంత్రులుగా ఉంటారు.

జేశీయాంగశాఖలో శ్రీ ఎస్. ఎన్. మిశ్రా ఒక్కరే ఉపమంత్రిగా ఉంటారు. శ్రీమతి మరగతం చంద్రశేఖర్ సాంఘికభద్రత శాఖలో ఉపమంత్రిగా ఉంటారు.

ఈ పేర నియుక్తులైన ఉపమంత్రులు సహా శ్రీ శాస్త్రి మంత్రివర్గంలో మొత్తం 51 మంది సభ్యులు ఉంటారు. వీరిలో కాబినెట్ మంత్రులు 16 మంది, సహాయ మంత్రులు 15 మంది.

ఉపమంత్రులు సోమవారం ఉదయం ప్రమాణస్వీకారం చేస్తారు.

ఆయా ఉపమంత్రులశాఖలు

ఆయా ఉపమంత్రులకు దిగువశాఖలు అప్పగిస్తారు: డా॥ మోనోమోహన్‌దాస్-కాందీకి పునరావాసశాఖ; శ్రీ షనవాజ్‌ఖాన్-ఆహార, వ్యవసాయశాఖ; శ్రీ ఎస్. వి. రామస్వామి-వాణిజ్యశాఖ; శ్రీ అహమ్మద్ మొహియుద్దీన్-రవాణాశాఖ; శ్రీ బి. ఎస్. మూర్తి-సమాజాభివృద్ధి, సహకారశాఖ; శ్రీ లలిత్ నారాయణ్ మిశ్రా-దేశీయాంగశాఖ; శ్రీమతి సౌందరం రామచంద్రన్-విద్యాశాఖ; శ్రీ డి. ఆర్. చవాన్-ఆహార వ్యవసాయశాఖ; శ్రీ సి. ఆర్. పట్టాభిరామన్-సమాచార రేడియో శాఖ; శ్రీమతి మరగతం చంద్రశేఖర్-సాంఘిక భద్రతశాఖ; శ్రీ జగన్నాథరావు-న్యాయశాఖ; శ్రీ శ్యామ్‌నాథ్-రైల్వేశాఖ; డా. డి. ఎస్. రజ్-రక్షణశాఖ, శ్రీ దినేశ్‌సింగ్-విదేశీ వ్యవహారాలశాఖ; శ్రీ బిభూతిమిశ్రా-పరిశ్రమలశాఖ; శ్రీ బి. సి. భగవతి తంతి తపాలాశాఖ; శ్రీ ఎస్. డి. మిశ్రా-నీటి పారుదల, విద్యుచ్ఛక్తి శాఖ; శ్రీ పి. సి. సేఠీ-ఉక్కు, గనుల; శ్రీ ఆర్. కె. మాలవియా-కార్మిక, ఉద్యోగ సాధకశాఖ, శ్రీ భక్తదర్శి-విద్యాశాఖ.

మార్పులకు కారణాలు

కొంతమంది మంత్రులు తమకు కేటాయించబడినశాఖల పునర్విభజన కోరరంటూ వార్తలు అందిన దరిమిలా నేడు ఈమార్పులు ప్రకటించబడినవి.

కొన్నిరోజులకాలం సాంకేతిక విద్య చదువుకున్న వారికి వెంటనే తగు ఉద్యోగ సదుపాయాలు లభించనిమాట వాస్తవమేనని అంగీకరిస్తూ, ఇది కేవలం తాత్కాలికమైన శబ్దబుద్ధులేనని, అభివృద్ధి చెందుతున్న ఆర్థిక వ్యవస్థలో పలురకాల నిపుణులు కావలసి వస్తారని శ్రీ గోపాలస్వామి చెప్పారు.

నెహ్రూకు స్మారక చిహ్నం

హెవీ ఎలెక్ట్రికల్సు చీఫ్‌ఇంజనీరు సూచన

హైదరాబాద్, జూన్ 13: ఆఫీసువేళకు ముందు ప్రతిరోజూ ఒకగంట "నెహ్రూ గంట

నవభారతి గురుకులం
రాజమండ్రి-2.
స్థాపితం: 1940.
ప్రారంభము 15-6-64.
చక్కని మంచి పాఠశాల 6, 7 తరగతులలో ఇంగ్లీషు మీడియం సెక్షన్లు కలవు. ప్రాస్పెక్టస్‌కొరకు వెంటనే వ్రాయండి.
కరస్పాండెంటు.

ఆనాడు "అతివాద" కమ్యూనిస్టుల దుస్సాహస విధానాలను మార్క్సిస్టు సిద్ధాంత మహోపాధ్యాయుడు వి. ఐ. లెనిన్ బహిర్గత మొనర్చి విప్లవోద్యమానికి ఎనలేని సేవ చేశాడు.
ఈనాడు 'అతివాద' కమ్యూనిస్టుల అర్భాటాలనుతెలుసుకోవాలన్నా, వారి చెడు విధానాలనుంచి ఉద్యమాన్నిరక్షించాలన్నా తప్పక చదవండి.
"అతివాద" కమ్యూనిజం : ఒక బాలారిష్టం
రు. 1-75 —వి. ఐ. లెనిన్
ప్రతులకు : విశాలాంధ్ర ప్రచురణాలయం, విజయవాడ-4.
విశాలాంధ్ర బుక్ హౌస్, సుల్తాన్ బజారు, హైదరాబాద్.

ట్రక్కులు, లారీలు కార్లు మరియు మోటారుసైకిళ్లు | వేలం అమ్మకము
దినపత్రికలలో తెలిసిన ఎం.టి. బండ్లు, జహీరాంగ వేలములో అమ్మబడును.
మోటారు సైకిళ్ళు :— ఏరియల్, నార్టన్, బి.ఎస్.ఎ., మేచ్‌లెస్ మరియు ట్రయంఫ్. ... 183 నెంబర్లు.
15 cwt గల ట్రక్కులు — ఫోర్డు మరియు చెవర్‌లెట్. ... 11 నెంబర్లు.
3 టన్నుల లారీలు :— ఫోర్డు, చెవర్లెట్, బెడ్‌ఫోర్డ్, ఆస్టిన్, లేలాండ్ మరియు డాడ్జి. ... 71 నెంబర్లు.
5 cwt గల కార్లు విల్లీస్ :— ... 3 నెంబర్లు.
ప్యాసింజర్ కార్లు :— హింద్, చెవర్‌లెట్, డాడ్జి, స్టాండర్డ్, ఆస్టిన్ 23 నెం.
తేదీ, కాలము : 1964 జూన్ 22 & 23 వ తేదీ ఉ॥ 10-30 గంటలు.
వేలము జరుపబడు చోటు : ఎక్విప్‌మెంట్ అండ్ వెహికల్స్ డిపో, అగ్రం, బెంగుళూరు.
కేటలాగు, అమ్మకపు షరతులు వేలపుదారులైన మెస్సర్స్ ముర్రే & కో., 5, తంబుచెట్టివీధి, మద్రాసు-1 వారి నుండి పొందవచ్చును.
వేలము తేదీకి రెండు రోజులకు ముందుగా స్టోర్సులను, అవి వుంచబడిన ఆఫీసర్లఅనుమతిపై తనిఖీ చేసుకొనవచ్చును.
డైరెక్టరేట్ ఆఫ్ సప్లయిస్ & డిస్‌పోజల్స్,
10, మౌంట్ రోడ్, మద్రాసు-2.
DA 64/104

దక్షిణ రైల్వే
విజయవాడ డివిజన్ ఎలెక్ట్రికల్ బ్రాంచి
టెండరు నోటీసు నెం. B/E/64/1
డివిజనల్ సూపరింటెండెంటు, దక్షిణ రైల్వే, విజయవాడవారిచే ఈ క్రింద కనుబరచిన పనులుచేయుటకు లైసెన్సు పొందిన కంట్రాక్టరులనుండి సీలువేయబడిన టెండర్లు కోరబడుచున్నవి.

వరుస నెం.	టెండరు నెంబరు	పనిపేరు	పని నుమారు విలువ	చెల్లించవలసిన ఎర్నెస్టు సొమ్ము
			రు.	రు.
1.	B/E/64/1	విజయవాడ. టైపు I - పాత టైప్ స్టాఫ్ క్వార్టర్లుకు ఎలెక్ట్రిఫికేషన్ ఏర్పరచుట. 178 యూనిట్లు.	30200	755
2.	B/E/64/2	విజయవాడ: టైపు I-కొత్త టైపు స్టాఫ్ క్వార్టర్లుకు ఎలెక్ట్రిఫికేషన్ ఏర్పరచుట. 48 యూనిట్లు అప్ యార్డు కాలనీవద్దను, మరియు సత్యనారాయణపురం రైల్వే కాలనీవద్ద టైపు II 36 యూనిట్లు.	20400	510

గమనిక :-
1. టెండరు ఫారములు జారీచేయుటకు ఆఖరు తేదీ : 6-7-64 సా॥ 3 గం.
2. ఎర్నెస్టు సొమ్ము డివిజనల్ పే మాస్టర్, దక్షిణ రైల్వే, విజయవాడ లేక చీఫ్ క్యాషియర్, దక్షిణ రైల్వే, మద్రాసు వారికి చెల్లించుటకు ఆఖరు తేదీ } 7-7-64 మ॥ 12 గం.
3. టెండర్లు అందుకొనుటకు ఆఖరు తేదీ : 8-7-64 మ॥ 2 గం.
4. టెండర్లు తెరువబడు తేదీ : 8-7-64 మ॥ 3 గం.
టెండరు ఫారములు (ఇతరులకుమార్చ వీలుకానివి) కావలసినవారు డివిజనల్ పేమాస్టర్, దక్షిణరైల్వే, విజయవాడ వారికిగాని లేక ఈ రైల్వేమీది యే స్టేషను మాస్టరునకుగాని ప్రతి టెండరు ఫారము ఖరీదు క్రింద రు. 5-10 సేల్సుటాక్సులో సహా చెల్లించి పొందిన రశీదు దాఖలుపరచి, డివిజనల్ సూపరింటెండెంటు (ఎలెక్ట్రికల్), దక్షిణ రైల్వే, విజయవాడ ఆఫీసునుండి పొందవచ్చును. టెండరు ఫారము ఖరీదు క్రింద చెల్లించిన సొమ్ము ఏ పరిస్థితిలో గాని వాపసు యివ్వబడదు. ఇతర వివరములు టెండరు ఫారములో చూడవచ్చును.
విజయవాడ, 6 జూన్, 1964. } డివిజనల్ సూపరింటెండెంటు

ఇండియన్ బ్యాంక్ లిమిటెడ్.
(స్థాపితం: 1907)
రిజిస్టర్డు ఆఫీసు:
ఇండియన్ చేంబర్ బిల్డింగ్స్, ఎస్‌ప్లనేడ్, మద్రాసు-1
ఆథరైజ్‌డు కాపిటల్ రు. 1,00,00,000
కలెక్టు చేయబడిన మూలధనం రు. 88,60,000
చెల్లించబడిన మూలధనం రు. 88,46,215
షేరు ప్రీమియం రు. 14,57,300
రిజర్వు నిధులు రు. 78,34,584
డిపాజిట్లు (31-12-'63) రు. 49,88,26,272
చైర్మన్:
డాక్టర్ రాజా సర్ M. A. ముత్తయ్య చెట్టియార్ ఆఫ్ చెట్టినాడ్, B.A., D.Litt. M.L.C.
ఇతర డైరెక్టర్లు:
డాక్టర్ P. V. రాజమన్నార్, D. Litt. L.L.D. M.L.C.
శ్రీ T. వెంగల్రాయల్, B.A., B.L. M.P.
రావ్‌బహదూర్ T. S. కదాపేకేశ ముదలియార్, B.A.,
కుమార రాజ M. A. M. ముత్తయ్య చెట్టియార్ ఆఫ్ చెట్టినాడ్, B.A.,
శ్రీ O. M. SP. L. M. మెయ్యప్ప చెట్టియార్
శ్రీ రామ్‌దాస్ పుతుషోత్తందాస్
శ్రీ D. C. కొఠారి
శ్రీ K. తాలముద్రహ్మణ్య అయ్యర్, B.A., B.L. M.L.C.
శ్రీ L. అళగప్పుండరం చెట్టియార్
శ్రీ P. V. R.M. కుశలదాయన్ చెట్టియార్
శ్రీ A. నాగప్ప చెట్టియార్
సెక్రెటరీ: G. S. సుందరం
ELEGANT/107

Printed and Published for Nageswara Rao Estates (Private) Ltd., by S. Radha Krishna, at the Andhra Patrika Press, 6 & 7, Thambu Chetty Street, Madras-1. Acting Editor: P.SriRamulu. Phone: Madras:22244 & 21747 Hyderabad: 42703.

అనువంశికమైన భారతీయ హస్తకళా నైపుణ్యం

ఆర్జనకు అదనపు ఉపాధి: కేరళ ఎంపోరియం సభలో భక్తవత్సలం హితవు

మదరాసు, జూన్ 13 : సరిపాలనా సౌలభ్యం కోసం మదరాసు, మైసూరు, కేరళ, ఆంధ్రప్రదేశ్‌లు వేరువేరు భాషా రాష్ట్రాలుగా ఏర్పడ్డప్పటికీ, దాక్షిణాత్య సంస్కృతి యీ నాలుగు రాష్ట్రాలను ఏకం చేస్తున్నదనీ, కళాభిరుచులలోకూడా తారతమ్యం ఏదీ లేదనీ మదరాసు ముఖ్యమంత్రి శ్రీ ఎం.భక్తవత్సలం, నిన్న సాయంత్రం, ఇక్కడ పూనమల్లి హైరోడ్డులో మూర్‌మార్కెట్‌కు అభి ముఖంగా ఏర్పాటుచేయబడిన కేరళ ప్రభుత్వ ఎంపోరియమ్‌కు ప్రారంభోత్సవం జరుపుతూ పేర్కొన్నారు.

ముఖ్యంగా మద్రాసు, కేరళ, రాష్ట్రాల మధ్య అధిక అనుబంధం ఉన్నదంటూ ఈ ఉభయ ప్రభుత్వాలు పరస్పర ఆర్థిక ప్రయోజనాల అభివృద్ధికి కలసిమెలసి పనిచేయవచ్చునని ఆయన సూచించారు.

వివిధ రాష్ట్రాల మధ్య సహకార సామరస్యం నెలకొనవలసిన ఆవశ్యకతను ప్రస్తావించి నేటి పరిస్థితులలో దేశమే ప్రత్యేకంగా నిలబడలేనప్పుడు రాష్ట్రాలు ఏకాకిగా మనగలగటం అసాధ్యమన్నారు.

భారీ పరిశ్రమలు ఒక పరిమితి సంఖ్యలోమాత్రమే ప్రజలకు జీవనోపాధి కల్పించగలవనీ, యిక వ్యవసాయం, సంవత్సరం పొడుగునా పూర్తి జీవనోపాధి చూపించలేదనీ, కుటీర పరిశ్రమలు, చేతి పరిశ్రమలు ఇంకా ఇతర లఘు పరిశ్రమలు ప్రజలకు నిత్యము పని కల్పించటం మాత్రమే కాకుండా వారి ఆర్జనకు కొంత అదనంగా సంపాదించి పెట గలదని ముఖ్యమంత్రి చెప్పారు.

ఆనువంశికమైన ప్రతిభ, నైపుణ్యము, మనకు అమూల్యమైన ఆస్తిపాస్తులుగా ఆస్తిపాస్తులుగా ఆయన అభివర్ణించారు. కేరళ ప్రజల హస్తవాతాలిని ఆయన ప్రస్తుతించారు.

కేరళ పరిశ్రమల మంత్రి శ్రీ కె.ఏ.దామోదరమీనన్ ముఖ్యమంత్రికి, తదితర అతిథులకు ఆరంభంలో స్వాగతం చెప్పుతూ నేడిక్కడ ప్రారంభించబడిన ఎంపోరియమ్ వస్తువిక్రయశాల— ద్వారా కేరళ హస్త కళా వస్తువులను ప్రచారంలోకి తీసుకురావటానికి ఉద్దేశించబడ్డదన్నారు. రాష్ట్రంలో ఈ విధమైన ఎంపోరియమ్‌ను స్థాపించం ఇదే ప్రథమమనీ, రెండవ దానిని తమ రాష్ట్రానికి సరసన ఉన్న కోయంబత్తూర్‌వద్ద త్వరలో ప్రారంభించదలచామనీ శ్రీ మీనన్ తెలియజేశారు.

ఈ సందర్భంలో మదరాసు ప్రభుత్వం అన్నివిధాలా సహకరించినందుకు కృతజ్ఞత తెలిపారు.

కేరళ పరిశ్రమల శాఖ అదనపు డైరెక్టర్ శ్రీ జె.డి. ఏసుదాసన్ వందన సమర్పణ చేశారు.

ఈ హస్త కళా వస్తువులను ఎరిగా కొనటం ద్వారా కేరళలోని గ్రామీణ ప్రజలకు జీవనోపాధి సర్దించవలసినదిగా ప్రజలకు ఆయన విజ్ఞప్తి చేశారు.

కాంగ్రెసులో చేరిన పి.ఎస్.పి.సభ్యులహోదా

బహుశా ఈ నెలాఖరున కార్యనర్గ సమావేశం

న్యూఢిల్లీ, జూన్ 12 . కొత్తగా కాంగ్రెసులో చేరిన వెనకటి ప్రజా సోషలిస్టు పార్టీ సభ్యుల స్థానాన్ని నిర్ణయించటానికి కాంగ్రెసు కార్యవర్గం ఈ నెలాఖరున కాని జూలై మొదటి వారంలోకాని ఇక్కడ సమావేశమవుతుందని అనుకుంటున్నారు.

కాంగ్రెసు కార్యవర్గం ఆలోచించే ఇతర విషయాలలో అవినీతి నిరూలనకు సంబంధించిన సంతానం సంఘం నివేదిక మద్య నిషేధానికి సంబంధించిన టేక్‌చంద్ సంఘం నివేదిక, ధరల సమస్య ఉండవచ్చును.

ఈ కొత్త సభ్యులు సరాసరి పార్టీ సమర్థ సభ్యులుగా తీసుకోవటంలో కష్టమేమీ ఉండదని కాంగ్రెసు అభిజ్ఞ వర్గాల ద్వారా తెలుస్తున్నది. ఇదివరలో కాంగ్రెసులో ఫార్వర్డ్‌బ్లాకు సభ్యులు మరికొందరు చేరినప్పుడు ఇటువంటి నిర్ణయాలనే తీసుకున్నారు.

కొత్త వారిలో కొందరిని అఖిల భారత కాంగ్రెసు సంఘానికి, ప్రదేశ్ కాంగ్రెసు సంఘాలకు ఎన్నుకోవచ్చునుకూడా.

పార్టీ నియమాల ననుసరించి కొత్తగా చేరిన ప్రతి సభ్యుడు ప్రాథమికసభ్యునిగా రెండేళ్ళు పనిచేస్తేనేకాని సమర్థ సభ్యునికి అర్హుడు కాడు.

నిన్న శ్రీ అశోక్‌మెహతా వర్గానికి చెందిన సుమారు నూరు మంది ప్రజా సోషలిస్టు పార్టీ సభ్యులు కాంగ్రెసులో చేరారు. మరి కొంతమంది త్వరలో చేర్తారని అనుకుంటున్నారు.

రాజ్‌నారాయణ్ సూచన

కాంగ్రెసులో చేరిన పి.ఎస్.పి. శాసన సభ సభ్యులు, శాసన పరిషత్తు సభ్యులు లేదు సభ్యత్వాలకు రాజీనామా ఇచ్చి తిరిగి ఎన్నికకు నిలబడాలని సంయుక్త సోషలిస్టు పార్టీ కార్యదర్శి శ్రీ రాజ నారాయన్ నేడు లఖ్‌నౌలో పత్రికా గోష్ఠి సల్పుతూ సూచించారు. వారావిధంగా చేయకపోతే వారు ఏ టిక్కెట్లపై ఎన్నికైనారో ఆ పార్టీకి, హోదాలను వంచించిన వారవుతారని ఆయన అన్నారు.

పి.ఎస్.పి. కార్యకర్తలను కాంగ్రెసులోకి పట్టి లాగుతూ గత సర్వ ఎన్నికలలో రాజకీయ సన్యాసం చేసుకున్న సత్ప్రవర్తన నియమావళిని ఉల్లంఘిస్తున్నారని శ్రీ రాజ నారాయన్, శ్రీ రామరాజు, శ్రీ గుర్జారీలాల్ నందాలను నిందించారు.

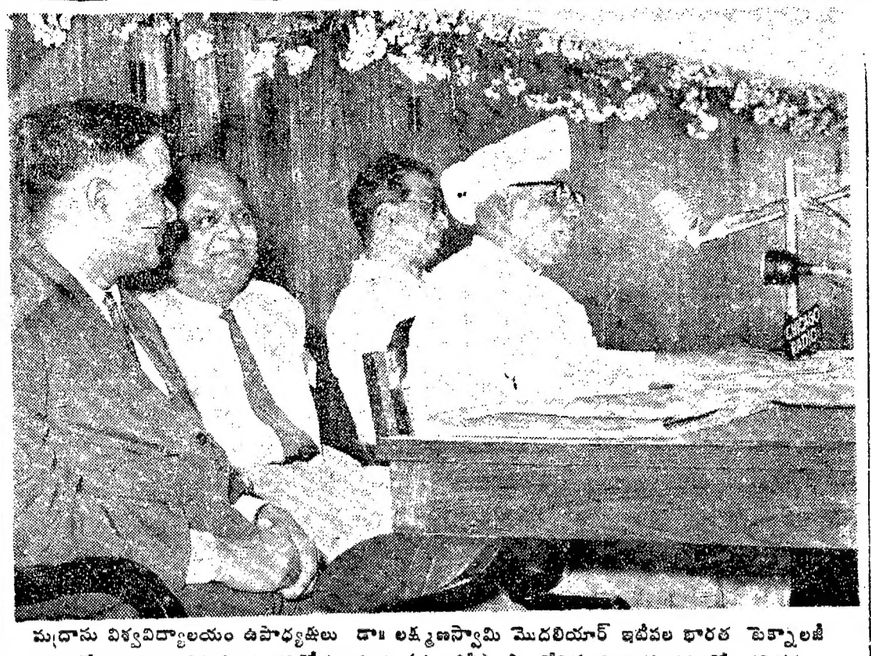

మద్రాసు విశ్వవిద్యాలయం ఉపాధ్యక్షులు డా॥ లక్ష్మణస్వామి మొదలియార్ ఇటీవల భారత టెక్నాలజీ సంస్థలో అంగబల వినియోగ పరిశోధనాసంస్థ (న్యూఢిల్లీ) సాంకేతిక విద్యారంగములో పరిశ్రమలు సంస్థలమధ్య సహకారము విషయకమైన గోష్ఠిని ప్రారంభించారు. డా॥ మొదలియార్ ప్రారంభోత్సవంలో ఉపన్యసిస్తున్నారు.

జాతీయవాదులకు శిక్షలు: దక్షిణాఫ్రికా దుశ్చర్య

భద్రతామండలిలో పలువురి ఖండన: అగ్రరాజ్యాలకు లక్ష్మీమీనన్ విజ్ఞప్తి

సమితికార్యాలయం, జూన్ 13 : దక్షిణాఫ్రికా రివోనియా కేసులో నెల్సన్ మండేలాకు మరో ఏడుగురు నాయకులకు యావజ్జీవ కారాగార వాసశిక్షలు విధింపబడినందుకు నిన్న ఉదయం భద్రతామండలిలో పలువురు ప్రతినిధులు తమ నిరసన తెలియచేశారు. న్యాయమూర్తి క్వార్టస్ డివెట్ ఈ ఎనిమిది మంది నాయకులు విద్రోహచర్యలు సాగించారని, ప్రభుత్వాన్ని కూలద్రోయటానికి కుట్ర పన్నారని తమ తీర్పులో పేర్కొన్నారు.

నేటి ఉదయం భద్రతా మండలిలో మాట్లాడిన ప్రతినిధులలో శ్రీమతి లక్ష్మీమీనన్ ఉన్నారు. దక్షిణాఫ్రికాలో ప్రస్తుతం ఉన్న పరిస్థితి దుష్ట్యా వర్ణ విచక్షణా వ్యతిరేకులు హింసాకాండలకు పూనుకోవటం సమర్థనీయమనే అంగీకరించవలసి వస్తున్నదని ఆమె అన్నారు. దక్షిణాఫ్రికా ఈ జాతీయ వాదులకు క్షమాభిక్ష నివ్వాలనికోరే భద్రతా మండలి తీర్మానంలో పాశ్చాత్య రాజ్యాలు చేరనందున ఆమె తీవ్రంగా విమర్శించారు. ఇప్పటికైనా మూడు అగ్ర రాజ్యాలు మండలిలోని అధిక సంఖ్యాకుల పక్షాన చేరి దక్షిణాఫ్రికా ప్రభుత్వంపై తగు చర్యలను తీసుకుని అక్కడ ఉన్న 130 లక్షల మందికి న్యాయం జరిగేట్లు చూడాలని ఆమె కోరారు.

మండలిలో ఒక తీర్మానాన్ని ప్రవేశపెట్టడానికి తాము ఇష్టపడ్డామని సంప్రతిలను జరుపుతున్నారు. కొన్ని ఆఫ్రికన్ రాజ్యాలు దక్షిణాఫ్రికాపై ఆంక్షలు విధించాలనికోరే తీర్మానాన్ని ప్రవేశపెట్టాలని సిద్ధపడుతున్నాయి. ఆంక్షల విధింపు సమస్య పరిశీలించి డిశంబరు నాటికి మండలికి నివేదించటానికి ఒక సంఘాన్ని వేయాలంటున్నది తాత్కాలిక తీర్మానాన్ని గూర్చి నార్వే ప్రతిపాదించినట్లు తెలుస్తున్నది.

మండలి లిగి సోమవారంనాడు సమావేశమవుతుంది. శ్రీమతి లక్ష్మీమీనన్ నేటి రాత్రి విమానంలో భారత్‌కు బయల్దేరుతున్నారు.

నోబుల్ బహుమతిని పొందిన ఆల్బర్ట్ లూతూరి దక్షిణాఫ్రికా జాలియవాదులకు విధించబడిన శిక్షలను గూర్చి చేసిన ప్రకటనపై వ్యాఖ్యానిస్తూ శ్రీమతి మీనన్ లేదు ప్రసంగంలో దక్షిణాఫ్రికాప్రజలు, ప్రపంచం న్యాయాన్ని కోరుకున్నప్పుడు రాముకూడా వారిలోపాటు శ్రుతి కలుపకపోతే భారత ప్రతినిధివర్గం తన విధిని తప్పినట్లవుతుందని అన్నారు.

న్యాయ విచక్షణకు దూరమైన దక్షిణాఫ్రికా

ఆల్బర్ట్‌లూతూరి ప్రకటనలో ఇలా ఉన్నది. "దక్షిణాఫ్రికా న్యాయానికి, వివేకానికి దూరమైనది." వీరికి ఇట్టి కఠిన శిక్షలు విధించుటలో వారి స్థానంలో వచ్చే నాయకులు మరికొంత ద్వేషం, కసితో వ్యవహరిస్తారని ప్రకటన తెల్పింది. ఈ ప్రకటనను మండలిలో మొరాకో ప్రతినిధి శ్రీ సిదిబాబా చదివారు.

నెల్సన్ మండెలా, మరో ఏడుగురికి క్షమాభిక్ష ఇవ్వాలని నేడు రచయిత, దక్షిణాఫ్రికా లిబరల్ పార్టీ అధ్యక్షుడు శ్రీ అలెన్‌పాటన్ దక్షిణాఫ్రికా సుప్రీంకోర్టును కోరారు. న్యాయమూర్తి ఇంకా శిక్షలను ప్రకటించక ముందు అయన ఈ అభ్యర్థనను చేశారు.

ఈ శిక్షలు 'స్వతంత్ర ఆఫ్రికా ప్రజలు, సమితికి ఒక మచ్చ' అని సమితిలోని ఆఫ్రో ఏషియా వర్గం అభ్యర్థించగా వ్యవహరిస్తున్న లూయాన్‌రకోటోమాలాల్లా(మదగాస్కర్)నేడు పత్రికా గోష్ఠిలో అన్నారు.

నెల్సన్‌మండెలా ప్రభృతుల విడుదలకు అన్ని ప్రభుత్వాలు, సంస్థలు శక్త్యానుసారం కృషి చేయాలని ఆయన కోరారు.

వచ్చేవారంలో థాంట్‌కు అంతర్జాతీయ విజయం

ఈ విషయమై సమితి ఉన్నత కార్యదర్శి ఉథాంట్‌కు అంతర్జాతీయ పిటిషన్‌ను సమర్పించటానికి కేప్‌టౌన్ మాజీ ఆర్చిబిషప్ డాక్టర్ జాన్ ది బ్లాంక్ వచ్చేవారం న్యూయార్కు వెళ్లనున్నట్లు నేడు లండన్‌లో ప్రకటించబడింది.

ఈ పిటీషను గత అక్టోబరులో సమితి సర్వసభ్య సమావేశం, రివోనియా కేసును ఉపసంహరించి, రాజకీయ ఖైదీల నందరినీ విడిచిపెటాలని దక్షిణాఫ్రికాను కోరుతూ చేసిన తీర్మానాన్ని బలపరుస్తుందని ఈ దక్షిణాఫ్రికా రాజకీయ ఖైదీల విడుదలకు ఏర్పాటైన ప్రపంచ ఉద్యమం తాలూకు కార్యదర్శి శ్రీ జెరెమీఖోర్బె పత్రికా గోష్ఠిలో అన్నారు.

నేడు జోహాన్స్‌బర్గ్‌లో విద్రోహ చర్యలు చేసినందు తీర్మానింపబడిన ముగ్గురు ఆఫ్రికన్లకు 12 ఏళ్ల కారాగారవాస శిక్షను, మరొకరికి ఎనిమిదేళ్ల జైలు శిక్షలను విధించారు.

ఆస్పత్రి పెడ కూలి ఆర్గురి మరణం

బొంబాయి, జూన్ 13 :—బొంబాయి శివార్లలో వున్న బండ్రాలో భాభా ఆస్పత్రి ఒక పెడ కూలి ఆర్గురు మరణించారు. వీరిలో 5 గురు పిల్లలు.

నిన్న అంతా బొంబాయిలో వర్షం కురిసింది. అతర్వాత నేడు ఈ ఆస్పత్రి భవనం ఇట్లా ఒక పెడ కూలింది.

కార్పరేషన్ ఎన్నికలకు కాంగ్రెసు ప్రణాళిక

ముఖ్యమంత్రి బ్రహ్మానందరెడ్డి వివరణ

(ఆంధ్రపత్రిక ప్రతినిధి)

హైదరాబాద్, జూన్ 13 : మునిసిపలు కార్పరేషన్‌కు ఈ నెల 28 న జరుగనున్న ఎన్నికల్లో కాంగ్రెసు అభ్యర్థులకు అఖండ విజయం చేకూర్చవలసిందిగా రాజధానిపౌరులకు ముఖ్యమంత్రి కాసు బ్రహ్మానందరెడ్డి విజ్ఞప్తి చేశారు. కార్పరేషన్‌లోని కాంగ్రెసు సభ్యులు నగరము అభివృద్ధికి, పన్ను చెల్లించే వారికి ఎక్కువ సౌకర్యాలు కల్పించుటకు కృషిచేయగిలరని ముఖ్యమంత్రి హామీ ఇచ్చారు.

నిన్నసాయంత్రము గాంధీభవన్‌లో కార్పరేషన్ ఎన్నికల సందర్భమున నగర కాంగ్రెసు ఎన్నికల ప్రణాళికను విడుదలచేశారు.

నగర కాంగ్రెసు అధ్యక్షుడు శ్రీ యుర సత్యనారాయణ ముఖ్యమంత్రికి స్వాగతము చెప్పారు. మునిసిపలు పరిపాలనశాఖ మంత్రి శ్రీ అల్లాటి వెంకట్రామయ్య, కార్మిక రవాణాశాఖల మంత్రి శ్రీ బి. వి. గురుమూర్తి పాల్గొన్నారు.

(ప్రారంభములో ముఖ్యమంత్రి పదినంవత్సరాలుగా కాంగ్రెసువారిని ఎన్నుకొని ఆ మహాసంస్థపట్ల విశ్వాసము వుంచుతున్నందుకు రాజధాని పౌరులను అభినందించి ఈసారికూడా అందుకు భిన్నంగా జరుగదని ఆశిస్తున్నామన్నారు.

రు 175 కోట్ల బృహత్ ప్రణాళికా గూర్చి ప్రస్తావించి అంచలవారీగా ఆ ప్రణాళికను అమలుజరుపవలసినట్లు ముఖ్యమంత్రి చెప్పారు.

రాజధాని పరిసరాల్లో భారీపరిశ్రమలు ఏర్పడుతున్నందున నీటిసరఫరా ఇబ్బందులను తొలగించడము అవసరమనీ, మురికివాడల నిర్మూలన, నిరుద్యోగ నివారణకూడా అత్యంత అవసరమైన కార్యక్రమాలని శ్రీ బ్రహ్మానందరెడ్డి అన్నారు. మురికివాడల నిర్మూలనకు ప్రభుత్వము రు 10 లక్షలు కేటాయించినట్లు, మంజీరా నీటిసరఫరకు నిర్దిష్టకార్యక్రమం త్వరలో పూర్తిచేయుతుందని కూడా ఆయన చెప్పారు.

నిఘా సంఘం

ఎన్నికల్లో కాంగ్రెసుపై పిడుగుబడి పోటీచేసే అభ్యర్థులకు అనుకూలముగా ప్రచారముచేసే అభ్యర్థుల చర్యలను గమనించుటకు ఒక నిఘా సంఘమును ఏర్పాటుచేశారు. శ్రీయుతులు వేదప్రకాష్ దుపాజ్, రాజలింగయ్య, యుల్. నారాయణ్ ఈ సంఘం సభ్యులు.

నామినేషనులు వేసి అధికార కాంగ్రెసు అభ్యర్థులలో పోటీనుండి విరమించుకొనని కాంగ్రెసువారిపై చర్యతీసుకుంటున్నారు.

ఆహ్లాదకరమైన చల్లని తాజాతనానికి
కోల్గేట్ మెంథాలేటెడ్ షేవింగ్ క్రీంతో నిత్యం గడ్డం గీసుకోండి!

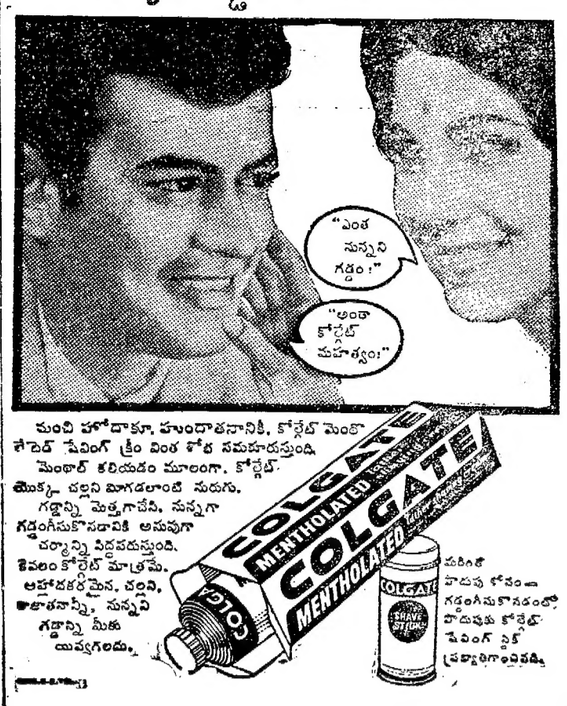

మంచి హోదాకూ, హుందాతనానికీ, కోల్గేట్ మెంథాలేటెడ్ షేవింగ్ క్రీం వింత శోభ సమకూరుస్తుంది.
మెంథాల్ కలియడం మూలంగా, కోల్గేట్ తొక్కిన చల్లని మిగడలాంటి నురుగు, గడ్డాన్ని మెత్తగాచేసి, నున్నగా గడ్డంగీసుకొనడానికి అనువుగా చర్మాన్ని సిద్ధపరుస్తుంది.
కేవలం కోల్గేట్ మాత్రమే. ఆహ్లాదకరమైన, చల్లని, తాజాతనాన్నీ, నున్నని గడ్డాన్ని మీకు యివ్వగలదు.
మరింత పొడుపు కోసం గడ్డంగీసుకొనడంలో పొడవుకు కోల్గేట్ షేవింగ్ స్టిక్ ప్రత్యామ్నాయమైనది.

ఇదిగో మధురిన్

దివ్యముగా చక్కెరకు బదులుగా వాడవచ్చును.
మాత్రరూపములో కేలరీలు లేకుండా తీపిదనము నిచ్చును.
ఈ క్రింది వారికి ప్రత్యేకముగా సిఫారసు చేయబడింది:
ఏ కారణము వల్లనైనా "చక్కెర వద్దంది" అనువారికి ఆహారము తగ్గించుకొనువారికి మరియు లిమికాల్ వాడువారికి తక్షణము పూర్తిగా కరగిపోవును.
● ఒక మాత్ర ఒక టి చెంచాడు చక్కెరకు సమానము
● ఖరీదు తక్కువ
● అత్యుత్తమమైన ఉత్పత్తి.....
● యు. ఎస్. పి. మరియు బి. పి. స్టాండర్డ్లను అనుసరించి వుండును.

సారాభాయ్ కెమికల్స్
shilpi SC. 96 Tel

అయాచితమైన యోగ్యతా పత్రములు తెలుపునది;
ఫోర్‌హాన్స్ టూత్‌పేస్టు పనుచిగుళ్ల బాధను మరియు దంతక్షయమునుపోగొట్టును
★ ఈ యోగ్యతా పత్రములను జాన్ పేటర్స్ అండ్ కం, లి., వారి, ఏలూరులోనైనా చూడవచ్చును.

1943లో పళ్ళను మరియు పార్శ్వపు కత్తెర పళ్ళు,—పై దవడని, క్రింది దవడని కూడా—కదులుచూ దృఢముగా లేకుండా వుండెను, నిజంగా అవి తీసి వేయుండవలసినవే అనుకున్నాను. 1943లోనే, ఒకవారు మీ 'ఫోర్‌హాన్స్' చికిత్స నాకక్కరిందింది.
దాదాపు ఏడువరకు నిరాటంకముగా నేను వాడనారంభించితిని. మీ 'ఫోర్‌హాన్స్' నాపళ్ళను రక్షించి వాటిని గట్టిగాను, దృఢంగాను వుంచినవని ఇప్పుడు నేను ఆమోదంతో చెప్పుచున్నాను. పళ్ళ తోము కొనే సాధన వారుకలో నాపళ్ళపంక్తిగా వున్న నవాలు, అనేక మంది పళ్ళే అనుసరించుచున్నారు.
ఎస్. జె. బొంబాయి.

సుమారు యేళ్ల క్రితం ప్రప్రథమంగా నన్ను 'ఫోర్‌హాన్స్' ఆకర్షించింది. అప్పట్లో నాకు నిరంతరం పనుచిగుళ్ల బాధ కలుగుచుండేది—పనుచిగుళ్ల మెత్తలడి ఎడతెగక నెత్తురు కారుచుండేది. అనేక చికిత్సలు, టూత్ పేస్టులు వాడి చూచిన తరువాత 'ఫోర్‌హాన్స్' 'పళ్ళ దిగువ్వ' అనే ప్రచారమును చూచితిని. ఎంతో ఆపుకోవం అనిపించి వాడవలెననే వాంఛ కలిగింది. 'ఫోర్‌హాన్స్' 'పనుచిగుళ్ల బాధను పూర్తిగా నివారింపగల చికిత్స అని తోంది. 'ఫోర్‌హాన్స్' కొంటిని. అద్భుతంగా బాధ విముక్తి కలిగింది. పనుచిగుళ్లను గట్టిపరచింది. పనుచిగుళ్ల నెత్తురు కారుట లేక మెత్తలనే చిన్నవి కనిపించనేలేదు.
ఎ. ఆర్. ఇ. గోదావరి జిల్లా.

ఉచితం-దంతసాధన గురించి సచిత్ర చిన్ని పుస్తకం.
పనుచిగుళ్ల బాధలు, దంతక్షయం గురించి ఎక్కువ వివరాలు మీరు తెలుసుకోగోరేయదల, ఒక ప్రతి చిన్ని పుస్తకం (ఇంగ్లీషులో) "CARE OF THE TEETH AND GUMS" కోసం నేడే వ్రాయండి. తపాలా ఖర్చుల నిమిత్తం 15 న.పై. తపాలా బిళ్లలను పంపండి; డిపా. జర్-3, పేటర్స్' లెదర్ అత్యయిపర్ బ్యూరో, పోస్టు బ్యాగ్ నెం. 10031, బొంబాయి-1.

...మరియు సంపూర్ణ సమ్మేళన నిమిత్తం, వాడండి—
ఫోర్‌హాన్స్ ద్విగుణచర్యగల టూత్ బ్రష్ వారదరి
★ మీ పనుచిగుళ్లను చెల్లగా చేసే బూస్టర్ బ్రష్ ఇది అక్కడ
★ మీ పళ్లను శుభ్రపరచునుకూడా
B. 29 TEL